毛河九思竹石譜

丹邸墨迹竹石譜人間劇迹景樸孫都護舊藏庚子之役失之嗣後于滬上以……

寫情小說……林……文

此冊情致之纏綿淒楚事迹之有味爲寫情小說中向所未有上卷早經入所歡迎茲將中下兩卷合……

老沙遜代理鴨加輪船公司廣告

茲有公司船名極令固鴨加約月之初九日直往橫濱神戶等埠凡欲載貨搭客請向本行商議

本報者鑒

報例 一 西洋各國全年十四元半年七元 報費先惠郵票不收

報例 一 單份之報視同信件一律到即分送專人走送並無積壓遲延之弊至閱者或有遷移他處只須預日函告即按其住址改送無悞

時報

EASTERN TIMES.

今天三大張售大洋貳分

時報 一千九百八十三號

宣統元年十一月初七日

西歷一千九百零九年十二月十九號

去年今日

論・達・賴・喇・嘛・回・藏

恕報不週

張遜先君到上海住大新街孟淵旅館索書者送至敝館可也

誥授榮祿大夫總辦輪船招商局前直隸通永道沈子梅大人於宣統元年十一月初六日卯時壽終開封路正修里本寓擇於初八日未時成殮恐訃不週謹登報奉聞 本公館家人明禀 館主徐孟淵謹告

江西鐵路股東鑒

本公司前次開股東會尚有未經議決事件現擇定十一月念三日接續開會二日會場設於百花洲沈公祠務祈於會期前二日各執股票赴公司換取入場券一切仍照前次規則屆期惠臨曷勝翹盼 江西鐵路公司謹白

老九和綢緞號

敝號准於月之初七日懸牌 謹此奉告（廣誌）

桂林馬君武譯 溫特渥斯倫孫氏 平面幾何學

中等化學教科書

現已付印準定庚戌正月出版

以上二書皆近時教科書中最善本前中國公學馬君君武所譯其版權曾讓諸張君斗樞張君印今復由張君讓諸本會歸本會印行現已印刷庚戌正月出版君武文章學問學界類能言之不復贅及本會書目前載陳君文譯溫特渥斯平面幾何學因陳君遭喪遲遲未脫稿今有君武譯本已不復譯合併聲明

上海四馬路巡捕房東首 科學會編譯部預告

蘇浙鐵路公司廣告

蘇浙路自十一月初十日起滬站八點三十分開慢車所掛四等車口閘站八點開慢車亦加掛四等車直達上海下午滬站三點三十分開慢車原掛之四等車仍至楓涇爲止票價照三等車價減收六成

商法討論會各埠商會代表鑒

初七日下午一時在愚園開會代表諸君到埠後請到商務總會或商學公會關照以便致送入場券敬此廣告

本埠商會各業董均鑒

初七日商法討論會准下午一時在愚園開會各貴業董入場券均由南北商務總分會分送敬再廣告

新濟輪船

准十一月初七日由上海開往長江十二日由長江開回上海 本船帳房謹啓

大成綢緞局 暫行遷移廣告

本號於本月十五日暫遷至拋球場南首二馬路口轉角洋房先行交易俟房屋落成再行興工開張凡蒙各界諸君惠顧請移玉趾譯常已意至於貨物精良花色美備精益求精久荷識者稱許可無贅焉 格外克己

工部局諭

照得本局現欲招人包辦巡捕房及西牢所用之柴一年每月需用十二萬磅至十四萬磅之譜至西一千九百十年十二月三十一號爲止又欲招人包辦西牢及各巡捕房犯人之伙食三個月自西歷正月一號起至三月三十一號爲止今將每月應辦送到西牢巡捕房各物開明於下 蔬菜三千二百磅 葱頭一千五百磅 鹹魚五百五十磅 牛肉五百七十磅 猪肉五百七十磅 鹽三百五十磅 豆油二百六十磅 茶葉五十磅 米二百三十擔 麥三十五擔 扁豆廿四擔 紅豆十六擔 以上各物限於西十二月念四號四點鐘以前送至本局總辦處所有開具至廉之價值者或無論何人包辦之價者本局並不一定擇取包辦人所用華文寫明包辦犯人伙食字樣限於西十二月念四號四點鐘以前送至本局總辦處所有開具至廉之價值者或無論何人包辦之信須用英文或華文寫明包辦犯人伙食字樣去估價等項使費本局概不承管再擇定之後或須妥實具保其認真辦理總本局示諭可也此諭 第一千九百九十七號 西歷一千九百九年十二月十六號

各埠商會再鑒

商法調查案第二編總則亦於本月告竣准臨特一併於初七日大會討論務乞 備文憑公會同啓 再廣告◯上海商務總會 商學公會

新屋工竣召租

該新屋坐落法界永安街太安里內有兩樓兩底一厢並三樓三底兩厢房子數十幢高爽堅固住眷行號均宜合意者請至本帳房面訂可也 太古公司啓

美國女醫士吉陵漢專治面部新醫術

本醫士專治面部各症有化媸成妍返老爲少之妙技能使滿面麻點者光滑而不麻容有紅痣黑斑者白皙而不紅黑年老多縐紋者鮮嫩如少年面部生雀斑者好而美顏痘疤疙瘩除去無形滑色爛容消減跡迹剝落公子美貌佳人一經醫過能使其美貌永遠不老此乃本醫士新發明之奇術故能手到回春効驗如神尤奇者治時毫無痛苦輕者數小時重者不過二三日即改舊觀一換本來面目尚予不信請臨英大馬路亾字十一號即爾利公司東首第五大門向經理嚴之湄君指示醫愈之真憑實據可也 吉陵漢女醫士廣告 大馬路十一號

上海出品協會延長日期廣告

本會原定開會一月期滿閉會現因內地各處函稱尚有出品陸續投會陳列商請延長本會議定延長兩星期至十一月二十四日爲止特此廣告

國朝文匯

欲預定諸君鑒

本社纂輯此編寒暑三易始幸告成甲前集准於本月底出版自椾本出後學界聞人貽書推許至謂採拾之豐富體裁之審慎遠出宋文粹文鑑明文海文範國朝李氏文錄朱氏彙鈔之上本社同人經承獎飾益奮精勤搜訪所及現又最錄一百餘人增刊四百餘頁續定三百部之限今已售罄遠近惠購諸君多以推廣爲言本社爲公益起見不得不勉徇雅意再設預約券三百張售洋十六元以售盡爲度惟此數滿後工本所限決定增價專此預告敬希公鑒 附售第一精本定盦全集及年譜七大冊以兩月爲限減收洋一元二角◯胡天游文集四冊洋一元五角◯錢牧齋文鈔四冊洋二元◯聊齋文集二冊洋六角◯吳摯甫文集五冊洋一元◯林嚴合鈔四冊洋一元二角▲上海棋盤街國學扶輪社謹啓

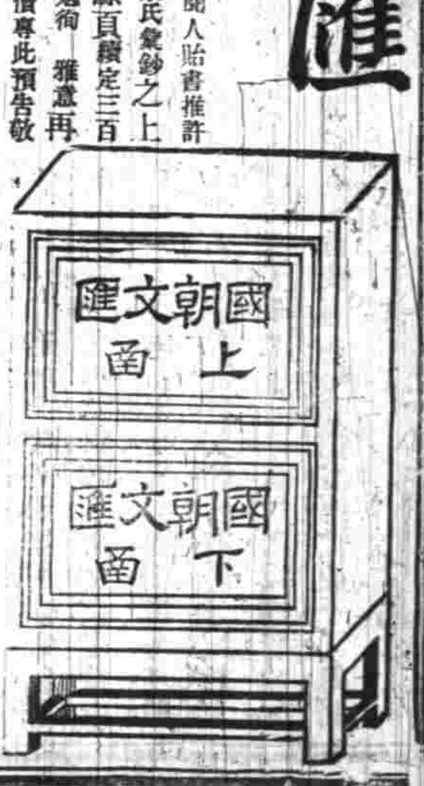

頻伽精舍校刊大藏經典徵求遺佚

頻伽精舍主人獨力資助宗仰發願纂刊全藏經典自去夏招集同志敬謹從事檢校訂正近得此土著述未入藏者甚多復有前代諸藏及龍藏未經收入之孤本今擬擇要刊入◯海內名山梵刹暨居士藏書家如有保存之本請於年內將原書惠寄（候還刊後即行奉還）或遇有卷帙繁多難以郵寄則請先將書名目錄卷數本書旨要（繕寫惠示以便通函）交接爲曠世功德振敝起衰爲力至偉（伏冀）各善宏願羣加贊襄（不勝頂祝之至）惠翰請寄上海靜安寺路一百七十號哈同花園內頻伽精舍校經室或寄棋盤街中國圖書公司代收轉交頻伽精舍校經室謹啓

高等數學最小二乘法教科書

美國理哈大學土木工學教授邁爾門氏原著 京師大學譯學館數學教授顧澄述

本書爲高等數學之一凡天文學土木工學海陸軍等關於測量諸科所不可缺者也其特色有四（一）譯筆雅暢（二）眉目分明（三）學論精密（四）應用豐富

預約券 全書約四百頁左右出書後每冊二圓預定每冊一圓限今年年底截止明年六月出書

本書理論雖極深奧非已習微分方程式者不能全明然所設應用例題極多若不顧理論但記其法即略習普通數學者亦能應用無窮所謂深淺皆宜此正本書最特色處也◯再本書原名 Method of Least Squares 日本帝國大學中有譯此類書名作最小二乘法者從日譯也（惟此類之書中文譯本尚未聞）何中之平方者因此謂一數之二乘非謂幾何之平方形若譯爲平方恐與平方形相混也餘見本書例言茲不復贅本書定明年六月出版實恐排印不速再如四元原理遊故事若排印能速則明年三四月間即能出版亦未可知特此預白 總發行所上海四馬路文明書局 分發行所上海四馬路科學書局及北京琉璃廠作新社暨各書局 全國各大書坊

商辦漢鎮既濟水電有限公司布告股東會議決事件

本公司於拾月初九日在河街會本省外省及官股股東茶叢會所特開第二次股東大會計股數二拾六萬乙千六百七拾二股已及股份全數大半開會宣讀丙午七月開辦至己酉八月底止一切工程用款股東一無異議即行列冊作准提議續充電廠等事股東全體贊成並議定擴充資本准添招新股式拾萬股計股洋式百萬元用以推廣電廠及購備租界應用水管等件復遵章五位爲義書舉萬君揭伯周君命之爲董事及總理宋君渭潤連任總理舉孫君理和爲副理舉蔡君東川蘇君壽夫徐君桑廷王君海帆朱君載門爲查帳人畢散會除稟報商部及鄂督憲備案外恐股東未及遍知特此登報通告

商辦漢鎮既濟水電有限公司添招新股廣告

本公司股東會議定推廣營業添招新股式百萬元每股拾元計式拾萬股以拾八萬股儘老股東照原有股數添認六成如原有拾股者得添認六股餘則照此類推不願增股者聽其將所認添之股轉售別人惟不得押售與非中國人其除式萬股准本鎮用水電各紳商舖戶任便認購惟用水電之戶認股一次收齊每戶均認以二十股爲限多恐無以應命自冬月初一日起新舊股東即可至本公司或本公司代理處繳款認股先給收據俟股票印成照據換票限於本年十二月底截止老股東若至年底未來認股其應添之股份即由公司另售後言不及特此通告 再本公司股分既增原發股票理合另印新票一律更換以期新舊一式所有老股認添股分時或領取利息時請將原股票並息摺攜交本公司或代理處先換收據俟新股票印成當即登報通知以便各股東持據更換此布

漢口電公司發息代理處上海後馬路祥康里大慶元銀號十一月初一日起

國學扶輪社刊行第一精本

龔定盦全集及年譜 七冊二元

錢牧齋文鈔 四冊二元

胡天游文集 四冊一元五角

聊齋文集 二冊六角

吳摯甫文集 林嚴合鈔 下月續出

上海棋盤街本分社謹啓

外埠經售處各省商務印書館北京官書局天津官書局保定官書局成都粹記書莊杭州德記書莊蘇州振新書社瑪瑙經房寧波汲綆齋南京南洋官書局及各省大書坊均有出售

（大清郵政局特准掛號立券之報紙）（明治三十八年一月十三日第三種郵便物認可）

社論

論國民當要求團練民兵以爲舉國皆兵之預備

頃者愛國志士激於國恥本其敵愾勤王之志發爲毀家紓難之謀爰始發起籌還國債之義會上紓宮庭宵旰之憂下解民生倒懸之急記者聞之爲喜而不寐者累日夜於乎孰謂吾國民而短於國家思想也哉顧嘗思之今日之局生死存亡之關捩也富而强歟惟今日貧而弱以至於澌滅無存歟亦惟今日既當以共擔外債爲今日治標之謀更當以曾練民兵爲他日固本之計兩者當兼營並進而不可顧此失彼今日苟不急起直追則此後更無閑暇之日熱心愛國之儔幸無驚怖其言以爲河漢而無極也

今試問吾國奚以有國債以戰敗之故耳戰奚以敗兵不精之故耳戰而不勝何至遂一敗塗地不能復振則以僅恃國兵而無民兵爲之後繼耳彼泰西列强所以百戰百勝而殖民之幟遍於五洲者豈徒恃其列入兵籍之海陸軍已哉彼其農工商賈之流簪筆橫經之士平日並不曾名尺籍然一日國有急難無不可執干戈以衛社稷者蓋幾乎全國之民莫非執銳披堅之勇士矣徵諸吾國練兵之舉需以歲月未必有成即令幸而成軍足以步武歐西然以三四十萬之師而與通國皆兵者相見於疆塲則未交綏而强弱衆寡之勢已判矣矧教練之精器械之利決不足與外人競爽也乎今幸賴國民之同德一心舉千數百兆之外債將一舉而空之然而外交爭競之烈此後方再接再厲它日如更有左衽輿尸之辱致西鄰之責言者其何恃以禦之國民之資力有限而國債之增加無窮記者故敢謂共擔國債誠足見吾民之好義急公而尚無强力以爲之後盾則强敵將見吾債還之易而益肆其野心此可一不可再之義舉深望吾同胞之有以善其後矣

吾國民數號爲四萬萬去其半之婦女尚有二萬萬再去其半之老弱尚有萬萬於此萬萬之中十人而取一焉計可得民兵一千萬人此其數已足當列强全國之兵士而有餘矣挾一千萬之勁兵以橫行於世界其孰能禦之惜哉以至庶之國而不能善用其庶乃至常爲人弱也所難者吾民雖有報國之熱忱而不易取信於政府耳十數年來政府蠱於防家賊之謬說務弱民氣以尊主權建言之臣有請禁民間收藏軍火者矣有請禁私塾學習體操者矣防之不可謂不至而內訌之起且愈激而愈甚則信乎民氣之不可强遏也然政府之蓄疑已久驟於風鶴驚心之日而謀振國民尚武之精神未有不遭肉食諸公之忌嫉者是故非有非常之舉動足以結政府之懽心者不足以消其疑而堅其信今茲籌還國債一事其購取通國皆兵之無上代價乎政府防亂之意雖深然決不敵其憂貧之念之切蓋防亂者志在禁於未然而憂貧者患乃中於現在也方今司農仰屋羅掘俱窮而種種聚歛加徵之謀又厄於民心之未信而不敢徑行其志此亦極未有之困難者矣而忽有倘義衛國者斥莫大之巨資以解當塗之危急未有不喜而生感者因其喜且感而要求之乃可如願以償而無慮其深閉固拒矣者吾國民當要求立憲矣又嘗要求召集國會矣政府雖俯允其陳請而國會之召集尚遲至九年以後得半之數仍未可謂之全勝也無它無代價之要求允許之權固在人而不在己耳吾國民果有自强之大願也其及今而善爲之謀也哉至於組織之法敎練之方則茲事體大有非本論所能範圍者借箸以籌請俟它日

來稿

敬勸宜昌人對於鄂境川漢粵漢兩鐵路宜認股書

（東湖吳燿楠）（續）

議長吳庵龢代表湖北全體担任百萬元 麻城吳兆泰余應雲担任十萬元 嘉魚劉心源担任十萬元 漢川劉洪烈于澤潤担任五萬元 沔陽黃福胡柏年李國鏞担任十萬元（因水災故較他州縣遲交一年） 荊門曾道南王潤槐陳敎奎担任五萬元 黃岡夏壽康邱崙王銘謙沈增祺担任五萬元 荊州劉定司椿華時象晉朱炳元楊鳳鳴李鳳鳴担任百萬元 江夏胡汝霖陳崇祖担任十萬元 廣濟劉寅熙担任五萬元 安陸府張中立楊庭垣呂承源劉德鈞楊家驥蔡中璧劉克定胡壬林藍田共担任十萬 鄖陽郭※明余德元担任十二萬元 德安府王式玉陳武楊文瀾鄧學顏許鍾岳左賢鼎易奉乾王光卿閔豸張國琪徐占鰲左琰萬世章李繼膺朱綺章易國霖張伯烈共担任五十萬元 蘄州陳國璜担任五萬元 李盛黃哲樞個人担任五萬元 荊門車斗南個人五萬元 江夏汪澤春個人担任五百元 東湖郭康餘個人五百元 東湖龍世運個人担任三百元 襄陽府衛寅賓謝鴻學孫傳烈丁慶泰劉金鑑童慶雲卜文煥吳慶棻劉元丞共担任五十萬 當陽宋純個人担任五百元 武昌胡鍚圭個人担任一千元 當陽宋伯衡個人担任一千元 松滋松鳳鳴個人担任五百元 孝感陳綱個人担任五千元 武昌施仁個人担任五千元 漢陽張孔修個人担任五百元 大冶王春元個人担任五百元 天門劉德鈞個人担任五百元 長樂馬象乾個人担任五百元 長陽陳劭余個人担任一千元 利川倪惠淵個人担任三百元 漢陽方至剛個人担任五百元 沔陽程鴻翥家族担任一千元 武昌林訂𩦎個人担任二千元 江陵司椿華個人担任二千元 松滋劉定瑗家族担任四千元 江夏嚴濟寬個人担任一千元 棗陽衛寅賓個人担任一千元 □□劉佩經個人担任五千元（此外全省學界人員薪水決議十分扣一以充股本共計二十餘萬）

據以上觀之我宜昌認股者僅郭君慶餘龍君世運馬君象乾陳君劭余四人耳之四人者燿楠除馬君象乾不識外其餘三君子皆有相知之雅郭君爲三師範校友龍陳兩君曾與同學東瀛平日皆抱國家主義遇有公益事件莫不勇爲雖每人認股不多而以三君子之家計卜之亦祇能如是也馬君雖未識荊即此認股觀之亦知其爲願公益之人矣嗚呼我宜昌所稱爲財產家資本家者甚夥此次認股獨讓郭君等之台銜光寵於各報紙上吾竊爲公等羞之雖然公等平日深居簡出從不輕易旅行自宜昌至漢口輪船雖是便利而非有必要之事到此何爲故此次認股非公等之不熱心實公等之不得知其中情形亦有可諒之處然公等既不能爲湖北先導亦嘗爲湖北後援湖北應修之粵漢鐵路由漢口到臨湘約四百里內外應修之川漢鐵路由漢口到宜昌約八百里內外此兩路據工程師言共需金三千餘萬今雖集有千餘萬而尙有千餘萬之不敷此不敷之千餘萬吾不敢全數望我宜昌人擔任也即全數望我宜昌人擔任宜昌人有此能力與否吾不敢知然而其望亦太奢矣天下至奢之望未必能濟於事與其望奢而難成不若望小而有濟我宜昌人能於此千餘萬中担任幾分之幾雖不足以自豪亦可以告無罪於湖北耳不然縱湖北不爲宜昌人罪我宜昌人撫心自問能勿愧乎或謂此次認股施南亦不甚踴躍何以獨責宜昌人而不勸施南人不知當借款問題發生恩施樊雲門先生由南京函致湖北諮議局力爭在漢口舉代表晉京時張君伯烈被舉以一身不能爲兩處代表且以人微言輕爲辭有來鳳縣人陶勛臣者拔刀斷指血濆淋漓誓曰如張君不晉京有如此指如各會員不公舉張君晉京亦有如此指張君泣曰陶君之血爲伯烈流也亦所以爲鄂路流也敢不隨各代表晉京如此路不能爭回願以身殉當時滿場鼓掌之聲雜血淚以俱來又陶君情願爲四代表僕役隨從晉京以供驅使此豈非施南人之特色哉而求諸我宜昌人中有如此之感憤者哉嗚呼我宜昌開通最早而對於此等重大之事反不若施南人之激烈誠愧死矣誠愧死矣（未完）

要摺

四川候補直隸州州判唐啓虞條陳請定政策呈請代奏摺

（續）

至由豫備遂於實行期其進行方略在減殺各國在東方之勢力破壞各國對於東方所用機會均等主義大會各國君主或大統領於太平洋申明公法共相遵守而其最後之手段乃出於戰昔之主盟中夏併吞羣雄者皆由用此政畧第範圍有不同耳前之三者必如何方能達是目的尙非今日所能豫言在外交官注目列强大勢臨時斟酌情形而爲之至出於戰非萬不得已則寧勿動此去太平洋而吾國雖不可無重兵以臨之然仍在鎭靜以待蓋天下動而己獨靜乃能有以制其動若天下動而己亦與之俱動則最後動力無有矣此必然者也夫由小康至大同禮運之訓也由據亂至升平由升平至太平春秋之旨也苟有政策以臨世界大同治象太平上理未嘗不可於今日覩之吾國自漢以降雖云治道祖六經然其所崇奉施行者第倫理學一部分而於宰世御宇進人之大法實未之及焉故至於今學者亦莫知六經爲何用將至于泡影視之土苴棄之以致弊害中於國家亦數千年於今未有變化轉入他人勢力範圍德儒伯倫智理有曰國家者乃生物而非死器不惟爲生物而已實爲有精神能生長之有機體也伏願我 皇上三復斯言對世界發一雄偉絕特空前絕後之思想則現在與將來應行事務必有一定之次第而不可紊者已抑職更有請者以君主國行立憲制由國家政策進而用世界政策者基於君主之一心欽惟我 皇上以鼎盛之年入纘大統 德宗景皇帝孝欽顯皇后臨崩 遺詔兢兢以典學爲傳心之辭願言學於今日當知全球事實各學綱要世界公例國家原理所有前時進講之書籍爲一國陳迹不可不復命儒臣就今日所切要人主所當知者分部編纂與宋德秀大學衍義明邱濬大學衍義補纂要相對立一則籍以知中一則籍以知外此一端尤爲百政之母萬能之源凡諸所陳有爲朝廷所已行大臣所已言尙未及知者又有觸犯斧鉞尙未知所避者徒以生於立憲許人民參政之時而又恭値我 皇上方將法百王紹 列聖大一統規模開萬世太平因不揣冒昧妄干天下大計是否有當伏乞代奏惟聖明採擇謹呈 八月二十七日軍機大臣欽奉 諭旨都察院代奏四川候補直隸州州判唐啓虞條陳請定政策呈一件著會議政務處知道欽此（完）

小說

決鬥

寫中人 第八（十七） （冷）

聽了多時伯爵便立起身來走至房門邊開了房門向外看時並無一人忙又取手燈走出廊外走至隔壁房內看時只見長椅上睡着一個人伯爵用燈向他面上一照不覺心中一動你道睡在椅上的人是誰原來便是伯爵在土耳其買的那貴女杜鵑兒杜鵑兒當夜見伯爵舉動異於常時要來問他到了房門口見伯爵還在房內做事不敢進來因又回到隔壁房內相等等了一刻不見動靜正是少年人日間勞困了些一低頭便睡着了伯爵見了他心中不覺一動這是爲甚緣故原來杜鵑兒是個絕世美人伯爵雖是日日見他卻是不曾見他睡時的面貌大凡女子睡熟面貌總勝醒時岩窟伯爵又是個活了四十多歲尙未看見過女人睡時面貌的人這一見後如何心中不動便想道這不是個天女麼世上那有這般女子你看他容貌聽他呼吸靜似春入嫩草穠如秋水微波這不教人心愛呢便又擎了燈對着杜鵑兒的面龐兒呆看了四五分鐘心中又想道人生在世報仇而外却還有這樣清明快樂的境界我何必定要報這個仇負這個氣想後不覺一時心猿意馬萬念俱灰忽然心又驚醒道阿呀我明日便要死了的人一切事如何不丟開又道別的事都可丟開這杜鵑兒卻如何處置你看那紫嫣爲他兒子的緣故這般和我力爭杜鵑兒雖不是我親生的我對他卻有女兒般的愛他對我也有父親的敬我不替他好好處置誰替他處置忙又携了燈回到自己房內取了方幾勝下的紙筆又寫一張新的遺囑寫道

余以遺產之一部即在孟德島岩窟中所藏金元二千萬傳於慕烈太尉慕烈太尉心中若無一定之妻即可以約密那城主杜鄰之女杜鵑兒爲妻杜鵑兒與余實爲父女之情余即認爲相續人所有余在英國法國荷國奧國田地房屋股票等約六千萬元均由杜鵑兒管業其餘所有悉分配於余忠義諸僕其詳細已書另紙此遺囑之執行者爲總管哈兒

遺囑尙未寫完忽聞背後有人叫聲伯爵連忙放下了筆回頭看時

（未完）

李孟符先生著國史讀本 第十冊 已出版 每冊二角五分 上海四馬路廣智書局發行

余伯陶醫寓移至二馬路跑馬濱安康里內

亞細亞火油公司廣告
啓者本公司特製各種新式洋燈現已到申定價從廉光極明亮賜顧者請駕臨四馬路七號本公司寫字房面議可也

雙龍紡織君醫金助振

本主人專門包治通面部六種藥○鏡面散○生髮膠○咬髮靡○頭痛○目疾耳聾包治包愈倘或不靈加倍受罰保單爲據

生髮膠 包頭髮

上海廣仁堂啟

李孟符先生著國史讀本第十册已出版 每册二角五分 上海四馬路廣智書局發行

余伯陶醫寓移至二馬路跑馬廳安康里內

亞細亞火油公司廣告
啟者本公司特製各種新式洋燈現已到申定價從廉光極明亮賜顧者請駕臨四馬路十號本公司寫字房面議可也

上諭（北京電）

十一月初六日內閣抄奉

上諭度支部奏藩司玩誤要政據實糾參一摺清理財政局預算決算入手辦法於立憲前途大有關繫乃甘肅布政使毛慶蕃於藩庫款項既不定期盤查亦不遵章造報殊屬玩誤實屬咎無可辭毛慶蕃著即行革職以爲貽誤憲政者戒欽此

宮門抄（同上）

十一月初六日 召見軍機 文徵

專電

◎郵傳部堂官公宴直督陳夔龍商議湘鄂鐵路借用洋款事宜並詢湘鄂紳民組織拒款會眞相（初六日戌刻北京專電）

◎攝政王面諭直督陳夔龍所有辦理各事須與各部院和衷共濟切勿矯情致生意見（初六日戌刻北京專電）

◎陸軍部選派京師湖北江甯三處陸軍中學堂學生四十名派往日本入振武學校肄業（初六日亥刻北京專電）

◎軍諮大臣貝勒載濤與軍諮使商議明年春間出洋前往英美各國考察軍事（初六日亥刻北京專電）

◎度支部通咨各省督撫實行州縣交代新章以免流弊如再違抗即行嚴參（初六日亥刻北京專電）

◎監察御史趙啟霖奏請振興庶務必自近始奉旨憲政編查館知道（初六日戌刻北京專電）

◎粵督袁樹勛批准陳寶琛承辦廣東全省鹽務以抵賭餉（初六日酉刻廣州專電）

按陳寶琛未知是否即閩省陳伯潛閣學抑或異人同名

◎舊金山電稱駐美日本大使內田康哉初五日到着該地宣言日本續行尊重中國完全領土開放東省主義其夜直發程赴華盛頓（初六日午刻東京專電）

譯電

◎東京電 中國不日即將在間島設立海關分支其關員領袖者爲日本人

◎柏林電 聯豫電告政府謂曾告達賴喇嘛暫勿離藏赴俄並云康境甚難達賴於北京政府之號令諸不順從云

◎柏林電 印度次官電來朋答覆禁烟會會員併述香港來電曰香港與巫來由之烟業已經大減如將現在政策實行可推行至錫蘭意來朋又言摩來（印度參贊）明多（印度總督）葛來（外部大臣）克利（理藩部大臣）即爲一國之代表若中國力行不怠十年之間印度之烟業可期絕滅云

◎東京電 日本前於八月十七號遣員赴美國考察商務今晨已回至日本 東京橫濱兩處開會歡迎云

◎倫敦電 尼格辣來信總統乾市齊洛已經辭職

◎柏林電 比利時王遺囑有一冊之厚中間有曰余以父貽之法郎克十五兆留遺我子孫

◎柏林電 據各報謂比王李亞特去年曾私與意大利境某女爵結婚遺有兩子女又本比王疾大漸行聖餐禮時獨此女爵在側

◎倫敦電 據紐約消息北極總會書記員報告本月十號所載代利克博士捏造海線天算報告並妄證其曾達北極之路司船主已供認確有其事並謂科克博士所述一切始終由於作僞云

◎柏林電 船主路司雖云得有科克賄賂刻又不承認

◎倫敦電 昨日路透電東京南境耶穌勞德里君病故一事實屬不確

◎天津電 前任美國署使之書記福克納忽然不見聞其潛赴新嘉坡有侵吞鉅款之說刻美政府已請英國政界捕捉矣

按頃得信知福克納已於禮拜二日乘喜瑪利亞輪船抵新嘉坡被獲

要聞

○日本報之中國近事紀

▲阿部外務參事官云中國之財政困乏不自今日始矣而國用又日以增加主任財政者甚屬爲難據北京電度支部尚書澤公因海陸軍故而有辭職之事因海軍擴張費需一千二百萬兩度支部僅有前貸與郵傳部之五百萬兩備用外其餘實無着落又陸軍部近來又有近衛軍軍諮處之設立費用又須增加而各省收至中央政府之款又不能如期繳入因之十分爲難澤公之所以提出辭表者爲此也攝政王以無適任之人故未許之

▲日本南滿州鐵道株式會社於前月晦日午後二時在東京商業會議所開第六期定期總會自中村總裁以至各理事監事並各股東共四百七十八人先有中村之報告大略謂本期之設施事項大連街市之電氣工事已將告竣撫順之掘穴工事給氣坑已達九百四十五尺鐵道工程本線復線已達八分工程安奉路線之草河口石橋子間已改闊軌其外線路隧道橋梁均如預定營業狀態亦漸見良好於損益各項均視前期爲佳席間尚有質問之語爲安奉之竣功期及八月間交付中國之吉長新奉兩鐵道之借款期限及利息等清野理事答云安奉線今後二年中竣功中國借款吉長線分十五年新奉線分十八年年利五厘云云

時畫

上海之見重

○新聞舊聞

▲探聞端樞王大臣對於大員吸煙問題因其中多所牽掣如欲認眞從事則萬分爲難月前本擬奏請調驗某某二省督撫奏稿已具旋爲某邸力勸而止近有某侍御等欲奏參該王大臣瞻徇情面聞該王大臣自謂頗願有此一參始能認眞辦理云

▲陸軍部尚書鐵良被某侍御奏參已見各報茲悉原摺內容略謂該尚書辦理陸軍部事務指事鋪張浪費太甚名爲實事求是其實盡是開員即如本部諮議檢察官二項已多至八十餘員歲費至十二萬金應飭清加裁撤其餘部中科員亦屬太多應一併核議等旨交陸軍部知道

▲頃聞俄國政府有議將東清鐵道實與日本之信中國外務部接此消息擬向俄日兩國交涉訂定議約略謂俄國若實東清鐵道時須專讓中國贖回又日本儻有不用南滿鐵道之意亦須專讓中國贖回不許會與他國等語未審如何議結也

▲科布多孤懸塞外蒙回民教勸起亂語電綫至今未設聲息不靈非惟變通不便邊疆大局亦難資控馭郵傳部前議接修綫路爲經營蒙古之張本嗣因籌款艱難從緩議現在科布多辦事錫大臣恒商請徐尚書擬由恰克圖及庫倫電桿接綫至科布多以資聯絡徐尚書當以恰克圖等處電綫係中俄丹合辦大北公司所創修此次接綫科布多亟應保固主權劃清界綫擬按歸太接修電綫辦法先商由錫大臣籌款自辦再派員勘估購料興工俾可早日告成以重主權而維電政

▲日昨監國面諭慶邸謂政務處爲全國政治彙集之地關係非常重要惟近聞各議政大臣多不免因循玩懈之弊每屆會議之期或托故不到或於開議時人云亦云並無確實見解等於隨班唱諾而已以故各要政之准駁悉遲一二人之私意以爲取決殊非朝廷慎重之意嗣後如議政王大臣除有要差請假外須一律到班與議應將各王大臣每次之議案編訂成冊以便不時查核云

▲外部前因西北邊防各處時有俄人紛擾故特與俄使議訂西北各處商約以資限制已經提議數次尚無端倪頃又因有東省某項至要之交涉不能兼顧已將對於俄使之磋議暫行擱置矣

▲陸軍部以各省陸軍人員每因差務不遂即飾辭告病希圖規避此等惡習實屬有違軍紀因通咨各省以後遇有陸軍告病人員即由各該長官查明病由輕重出具切結酌給假期病痊仍回原鎮差遣以重考成而嚴軍紀云

譯聞

○論諸議局（續昨泰晤士報）

歐洲列國新事業之發見必先之以新主義之流行爲之民者惡其君主恣睢暴戾乃思有以推翻之納通國於自由之域有若開特連奧格司徒第三憂孟司第三約瑟第二悉皆往日專制之君棄於其民者也新理發明以還類以國權爲重而不欲君權之過於盛大遂成近世之立憲政體中國當景廟親政之時頗有以立憲爲言者景廟亦復嘉納惜風氣未開主張是議者不過二三識時之士近臣啓沃聖心於是幡然有變革之志徒以植基未固一八九八年朝事敗壞不可收拾一線新機卒歸沈滯中間不乏變遷之迹訖於今日中國人民咸有望於法治徑欲達其監督政府之目的謂之中國新政不在政府而在國民可也

時評一

●財政（冷）

財政如水愈流愈通愈阻愈塞今中國上下恂日無財無財因而愈阻愈阻而愈塞愈塞而愈無財矣於是上而部臣辭職中而藩司怙權下而人民嗟怨

戰運勸賑君醫金助振
敬啟者做念湖北水災拘宮保之請以醫金助振十月初一起至下午三鐘止一月爲期又循任觀察之請展期一月……上海廣仁堂啟

本主人專門內治頭面部六種藥○鏡面散○生髮膠○咬髮酥○頭痛○……

沈製 生髮膠 包出頭髮

……各省大藥房均有分售上海僅我一家 ……主人啟

撫回利權

新貴州挫山紗坊苗坂

本報設立安豐省城東門外製造學校…[illegible]

各埠鐫閱 代印鉛版

定 中國境內 全年八元 半年四元

寄 無論何處一經惠欵購定書明住址立刻交郵寄遞以後按日發郵毫無參差如輪船火車…[illegible]

上海望平街有正書局啟

樹皮丸

樹皮丸爲衛生至寶輕巧靈便舟車皆宜不僅可供家用已也外間所投保證書讀頌此丸靈效者不勝登錄可見非尋常藥餌所可比擬茲爲預絕冐效起見每瓶內加入五彩認眞劵一紙値銀一角既酬高誼又杜僞造維衛生家共鑑之功用服法另詳仿單 每瓶一元每打十元 總發行所上海四馬路五洲大藥房 各埠五洲大藥房及各大藥房均有出售

德國麥得堡白根廠胡爾夫氏所造移動汽機馬力大至八伯 正定價極廉 總計造出馬力己逾六十五萬 正上海禪臣洋行經理代售

溢記洋行告白

本行轉做代客拍賣估價地產房屋火欵并保水押發代寫輪帆船東洋船口各貨俱有其價値不公[illegible]請至三馬路九號洋房內此佈

中國高等戒烟會社廣告

啟者本會發明之戒煙法極簡便極妥當戒者毋庸在會住宿祗須每日來會如法飲服藥水一二次服畢仍可即行回去照常辦事精神仍與吃煙時一樣毫無半點疲困心神俱定並無痛苦等症誠世界一良方奇法也戒費每人收洋十五元無論煙癮之大小悉以二十日爲斷[illegible]如不見效即將戒費[illegible]照章退還[illegible]會所設在[illegible]金隆里內

招請機器車夫

刻欲招請精於機器車者開一機器新水從人如願就本豐者請與行可接洽楊樹浦路十二號林維洋行

四川購印譜者鑒

近與上海西冷印社訂立販賣特約凡該社所出各種印譜均已販運至川如欲批發者可就近向本記購取可也 成都重慶粹記書莊啓

漢口中西日報主筆房王君痴梧證明自來血愈痔漏書

五洲大藥房台鑒鄙人患痔十有餘年近二年漏血過甚所有衣服無一不汚以致面黃肌瘦腳酸手軟精神恍惚飲食不甘嗣見本報登有○貴藥房地球牌人造自來血爲藥中補血聖品逢令人在本鎮黃陂街中英藥房購得四小瓶歸來照法服之先服二瓶覺賤恙稍有應驗四瓶服罄而十餘年之痔漏竟全愈矣且又不見別生他病可見自來血誠靈品也鄙人不忍忘此聖品除登各敝報敬謝○漢口中英大藥房外特行函謝○貴藥房造此聖品之至意即此葉候執事大安○漢口中西報主筆房王痴梧頓 十一月朔 掛號漢口第四萬二千八百四十八號

鏡面散 去烟容之第一妙品

十一月十二日申時各報登王芝田君官民戒烟注意一則由此參觀沈製鏡面散去烟容之能力偉大無疑貳也

人壽醫藥室○鄙人年來學醫業幸得[illegible]因戒煙公所具結者甚多烟容未除[illegible]坐無聊閱申報見有沈製鏡面散能去煙容之妙品當託友購到兩瓶果然煙容盡去[illegible]驗畢出所[illegible]謝並告天下官界學界軍界紳商女界如有面上煙容雀斑酒刺粉刺紅點白點凍瘡[illegible]售價單料每瓶二元每瓶五角五瓶雙料[illegible]十月初八日由實順民局信[illegible]

錫皮汗斑黃黑瘡疤等類惟沈製鏡面散可包治除外依樣仿造僞藥混冒切勿受愚 洋二元五角 人壽醫藥室新遷盆湯弄集益里二弄對門方是的異 蘇州義慈巷江蘇候補同知王芝田 上依樣仿冒僞藥甚多購者認明★製鏡面散內有銅印告示簽字仿單眞藥確實靈驗同胞注意再有上門求售切勿受愚

湖北籤捐總局爲杜各處彩票仿照對號發彩廣告

本總局籤捐票自光緒二十八年經前升任閣督憲張奏准開辦曾經聲明湖北籤捐票不准他省倣照以杜影射從前江皖湖南各票仿照對號發彩均經禁止查現在廈門彩票安徽路票山東博山股票均照籤票對號發彩已蒙督憲暨各省[illegible]自保名譽籤路特擬一杜弊辦法現已稟明督憲將湖北籤票加爲六萬六千號每次隨意提出六千號仍祇所提從某號起至某號止共計六千號本總局於開彩前牌示局門並登各報將所提之號聲明俾衆周知所有正副票價一律照舊不增其每次杜仿照本總局籤票之弊特先期辦法登明俾各省各埠銷票與購票者均有遵循庶免爲仿照等票所誤也 湖北籤捐總局告白

太鎮巡警教練所招生廣告

啓者本所奉太倉州湯鎮洋縣胡兩憲札委招募巡警生任較教練書記事宜現以經費支絀[illegible]

資格 體壯識字身家清白者

年齡 二十以上三十以下

保證 須有殷實舖戶保證者

報名處 在太鎮城內盧福寺西本所

開所日期 十一月十二日 太鎮巡警教練所啟

遺失息摺聲明作廢

啟者前月在南京省城失去大達公司大和輪船第三伯八十七至三伯八十八號股份息摺一扣係吳堅記街名除己親向公司聲明作廢重立新摺外恐有拾到者作廢無用諸君幸勿誤受抵押此啟 如皐吳會生謹白

重慶戲園

開設虹口與松路轉灣鴨綠路東

十一月初七日戲目 正本

黃白鶴 蕭潭水 養作 反戰

西晚接演太套

黃蕭養斬竹起義

[illegible]

全班文武名角合演

日戲價目 特等洋三角 頭等洋二角 二等洋一角 起碼六十文

夜戲價目 特等洋五角 頭等洋三角 二等洋二角 起碼洋一角

廉媽哭求主母

昨日出門後主家急尋無著家主知將主將母不白冤究即走官以少冤主母情到此[illegible]嗣後主母見我[illegible]速回家[illegible]下落萬忍何害里南北[illegible]氏也

眼科仙品 目重明

錬雲大藥房發兌

[illegible]

高陞戲園售出

海甯路就日向高陞戲園地皮出賣上蓋房屋一切有機器電燈俱及樓上…[illegible]

買受高陞戲園

海甯路高陞戲園於本年二月[illegible]

群仙茶園

新裝電話一千三百零三號

十一月初七日演

[illegible]

同春茶園

初七日減價正廳一角一齋登樓

[illegible]

天仙茶園

初七日禮拜正廳一角名角登樓

[illegible]

張園會場 音樂廠

初七日日夜

下午二點起至六點 晚七點起至十二點

日本男女技師 同演奇異幻術

每位座取茶資二角並演 ○大三上吊○

商辦新舞臺

日戲中國日戲逢禮拜三禮拜六禮拜日[illegible]

十一月初七日禮拜日戲准演

[illegible]

十一月初七夜准演

[illegible]

招請跑街

本公司近日[illegible]

生宰梅花鹿

本店北口梅花鹿出售[illegible]

應時禮品上市

上海南市冠香號

[illegible]

送禮白帽蛋糕

上海英大馬路同安居

[illegible]

專裝假辮

精做異樣假辮與眾不同[illegible]

汽車彩票

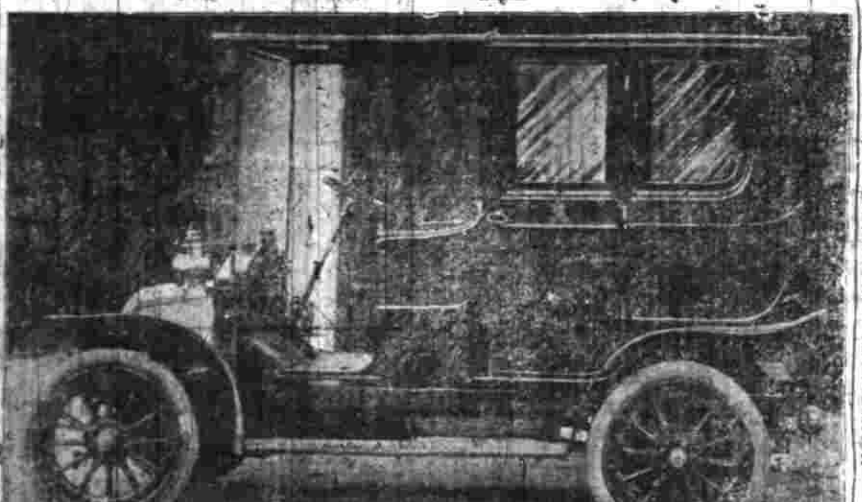

此彩票於西歷十二月二十三號即華十一月十一日開彩

奪得者諸[illegible]

[illegible]

美泰洋行啟

滬甯火車開行時刻表

由上海至南京

[illegible]

由南京開至上海

[illegible]

滬杭火車開行時刻表

由上海至閘口時刻表

[illegible]

由閘口至上海時刻表

[illegible]

上海郵政總局收寄截止時刻

[illegible]

凡有信件運誤寄遞可即來函本館郵務長代查以免擔擱

外國輪船出口日期

十一月初六禮拜六進口

十一月初七禮拜日出口

十一月初八禮拜一出口

十一月初九禮拜二出口

十一月初十禮拜三出口

十一月十一禮拜四出口

[illegible]

謹告我國四萬萬同胞

大清欽命駐剳新嘉坡總領事特表章韋廉士大醫生紅色補丸之奇功並自述其獲益之緣由○韋廉士大醫生紅色補丸近在天下文明各國各等社會莫不明澄是丸爲名著大噪之靈藥實有使身力復原之奇功也屈指二十餘年以來有無數感恩之人或貧或富或男或女紛紛遞書致謝證明其由韋廉士大醫生紅色補丸之妙用有得身體康強精力復原之實益在所刊布之保證書中有出自各國富貴大員者有出自著名學士者上自政府幫臣下至州縣讀者以及各國宗教師紳家富商各國大醫院之優等看護婦莫不讚揚此丸有起死回生之妙補天浴日之功……

大清欽命駐剳新嘉坡總領事左公秉隆揚韋廉士大醫生紅色補丸之功奇

沐瘴氣、風濕骨痛、胃飲痰痛、腰痠背疼、胸膈痰痛、乾涇癬瘡、瘰癧疔瘡、皮膚諸症，以及婦女經水不調、肝鬱氣悶等症……

韋廉士大醫生紅色補丸中國各處均有出售，凡經售西藥之店皆可購買，每瓶大洋一元五角，每六瓶大洋八元，遠近郵費一律不取。或向上海九江路B字第八號韋廉士大醫生藥局函購亦可。市上所售影戲漁利之紅血紅衣等丸，謹防假冒，勿爲所惧。

珂羅版印大中堂出版
中國破天荒見

輞川前所稱之三尺四尺者畫大過一二倍實照原畫大小如一

王蒙青卞隱居圖一大軸及石濤溪山釣艇圖一大軸

懸之壁間與原本無絲毫之別 每幅大洋八角 裱就綾邊者每軸一元二角

茲先印出兩種

本局以最精之法印大幅畫……不惜工本……之中堂

總發行所 上海望平街有正書局 北京琉璃廠西門 蘇州護龍街

西泠印社 印譜

周秦古鉨二冊 一元
秦漢印選六冊 三元
十六金符齋印譜廿冊 十六元
遜盦集古印譜八冊 四元
[illegible]古銅印譜四冊 四元
丁氏八家印譜卅冊 廿二元
西泠四家印譜四冊 無欵二元
龍泓山人印譜八冊 拓欵八元
秋景盦印譜四冊 拓欵四元
求是齋印譜四冊 拓欵四元
種榆仙館印譜四冊 拓欵四元
禪[illegible]仙館印譜四冊 無欵二元
飯[illegible]盧印譜四冊 拓欵四元
補羅迦室印譜四冊 拓欵四元
[illegible]印集二冊 拓欵二元
二金蝶堂印譜二冊 拓欵二元
吳讓之印譜一冊 拓欵一元
○總發行上海老閘橋北東歸仁里西泠印社

寄售處上海商務印書館文明書局中國圖書公司九華堂朵雲軒北京文明書局天津文美齋……

紹介良醫

前東亞同文書院校醫上[illegible]先生日本名醫也在上海懸壺有年所深悉華人體質故能藥到病除咸歌其德……今先生設醫院在西門外馬路……周到盡往試之

魏允[illegible] 謹啟

奉揚寒谷春生酒丹

壯陽種子奇驗

僕於壯年時好治遊寄寓申江日尋歡於桃花門巷不意庚子忽患吐血時發時愈今已年逾大衍陽痿不舉子嗣之[illegible]……上海三馬路……寒谷春生酒丹……服至一月……連生一子……承天[illegible]特此奉揚……山北道厚安伯護啓

◎極品彩鳥牌黑香皂仿單◎

上海怡昌洋行經理

此香皂身骨堅硬香味耐久不退較市上所售者不同今有新到現貨其價格外克已凡蒙賜顧須認明每箱每盒內有仿單贈物向本行可取掉香烟盒頂上聊酬諸君惠顧之雅意

本行謹啓

花柳結毒、白濁、節關痛

神驗無匹

驅黴靈藥

大日本陸軍々醫總監 男爵 松本順閣下
大日本陸軍々醫正 雪吹先生
兩大家贊助鍊製
大日本醫學大博士七大家 合議方劑
大日本官設五大驅黴院長 經驗保證

崇治

楊梅結毒 五淋白濁 下疳橫痃 龜頭腐爛 節關腫痛 耳鳴花眼
魚口便毒 赤濁虛淋 尿後下血 濕毒五痔 四肢倦怠 滿身紅雲

等諸症並因四季氣候變遷發症一切疾毒俱服此藥神驗靈妙奏效甚速夙已馳名中外異爲天下無匹矣凡罹現無斯病之人常日照法服用之必能有排毒斷根強健腸胃補益血脈兼清腎之效

發明監督 大醫 澤田吾一大先生

毒滅本製老舖 日本大阪道修町 森下博大藥房

●各省著名藥房均有代售

價目
[illegible]

DOKUMETSU.
The best cure for syphilis, Gonorrhea, Rheumatism, and all venereal diseases.
MORISHITA & Co.,
OSAKA, NIPPON.

總經理 上海河南路 東亞公司書藥局

崔氏辦香爐總發行所

崔製消痰半夏各省經理處

煙臺山正埠致和堂○安慶省城中英藥局○山東濟南曾太和成○湖北京山縣鄧益泰○屯溪西鎮石翼農莊○安慶龍門南洋藥房○南京城五洲大藥房○開封北土街曾太和○杭州清和坊光明齋○河南彰德茹古山房○湖州南門祥[illegible]醫號○蘇州閶門新源公司○蘇州觀前街洪[illegible]號○[illegible]州都[illegible]橋新聞館○江西洗馬池[illegible]仁堂○開封河道街晉陽豫○福建華祥恒記號○天津府中英大藥房○徽州屯溪同德仁號

山東威海衛同興義○紹興府橋華安公司○紹興城內華英藥房○安慶省城華英藥房○山西省城中西藥房○雲南蒙自萬來祥號○南京大街大英藥房○常州府華英大藥房○清江東街中西藥房○袁花鎮豫亨綢緞莊○山東安邱汲新學社○蕪湖陡巷中西藥房○山東威海衛日盛德○江西省城黃慶仁號○成都學道街翰文室○寧波大道頭其香號○安慶四牌樓天元祥○漢口益壽大藥房○福州總督口壽人氏

硤石茅橋人和綢莊○宜昌府華西大藥房○開封府城茹古山房○鎮江府五洲大藥房○江西合同巷羅洪泰○嘉興府城安吉衣莊○餘姚嵩山衛壽康號○紹興柯橋德茂典當○紹興章家埠大元堂○常州縣前口履泰號○開封河道街雲桂芳●近有[illegible]冒須認明[illegible]香爐牌號切切小心如有混售僞藥速至本爐通報自當重酬

上海盆湯弄新橋南晚香店轉灣約二十家根德里內崔氏寓香爐總發行所啓

自造新發明金銀離鼻眼鏡

本號自造各種金銀眼鏡新式離鼻眼鏡可免生瘡動耳生脈折……

上海 蘇州 全昌金鋼鑽號啟

高德洋行 光學專家

啟者本行精選各種光學眼鏡……由天下各國名廠特製……凡[illegible]……至本行試服……本行開設在蘇州[illegible]路……

南洋爪哇 新泰煙火 式西廣告

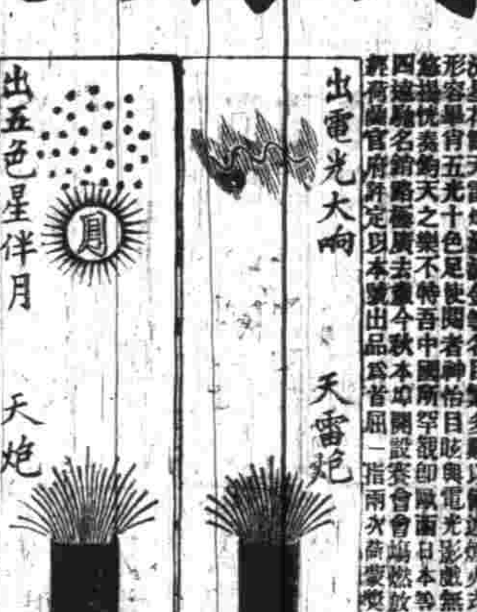

本號主人曾習泰西化學秘製各種煙火花炮異樣出奇……本號出品爲首屈一指……

帶厚料到該處現時裝扎並代爲燃放……

Telegramadres: YAPTIAUWHWIE Soerabaia—A. B. C. code USED. Telefoon No. 348. YAP TIAUW HWIE Voorheen YAP GOAN THAY.

南洋爪哇泗水棠元泰號主人謹白

此矮雷廷煤油氣燈係用世界上價最便宜之火油燃點能有一千支燭光每點鐘祗費洋二分半此燈台宜裝於鐵路街道市面花園公館衙門及工廠棧房礦穴公司住宅等用若拱結南滿洲鐵路津浦鐵路南京城鐵路浙江鐵路等均可裝用如欲問詳細章程請問

上洋海燈漢有口限路公十司三接號洽光可耀也

蝦虻蟆 減價八折

自向奉天運來搬補蝦虻蟆大陸滋補要藥……人居最宜……特此廣招……外埠函購……同安居美界東街利男居全啓

謀得利 新貨已到

本公司去冬往名京津內地採辦各種花式口琴……到貨無多……○總公司英大馬路三號洋房分公司棋盤街和里口

中國通商銀行

本銀行欽奉諭旨設立招股資本五百萬兩現已收足二百五十萬兩總行開設上海並設北京漢口烟台等處分行經辦各處匯押票匯電匯及押欵凡有放存欵兩或半年長年存欵一切交易無不周妥克己並自備大洋棧一所貨物均可寄棧可押用銀兩棧租格外公道特此佈告謹白

挽回利權

本廠設立安[illegible]……各處購貨不使今……特設總發行所于上海……中國惟一[illegible]白

新撰貴州婺川砂坊苗坂

本號設社貴州遵義……

各埠講閱

代印鉛片

定 中國境內 全年八元 半年四元

寄 無論何處一經惠款購定書明住址立刻交寄遇以後按日發郵毫無參差如輪船火……

上海望平街有正書局啟

地方要聞

○南洋軍政片片錄

▲講武堂新章之宣布　南洋講武堂規模最爲閎闊江督張制軍爲裁員節費起見特飭該堂總辦蕭道光勝鎔差嗣後講武堂事務則飭歸督練公所節制管轄現經公所參議楊小川京卿遴派參謀處幫辦劉荃業充該堂監督混成協管帶洪杰充該堂監學所有全堂教務庶務概歸該監督監學主持經理以專責成頃已將新章宣示各教員學員一體遵照

▲美武官考察陸軍學校　日前駐京美使署武官黎思福君由京蒞甯先調查各標營制度繼則赴陸軍各學堂詳細參觀由洋務局會辦會觀察磐導引陪觀計講武堂陸軍中學堂均僅觀其大概惟至陸軍小學堂時徧歷教室自習室寢室等處嘖嘖歎賞謂與美國學堂無稍差異足爲中國前途慶幸云

▲參謀處提調赴粵　南江參謀處提調會道遹現經廣東總參議吳道錫永指名電調赴粵差委會君昨已首塗所遺提調一差奉江督檄委陸軍學生鍾君丙熙接充以重職守

▲遴員接充混成協管帶　江南混成協管帶洪杰已調充講武堂監學所遺混成協一差非深諳軍學之員不克勝任現經江督檄委留學德國騎兵專科畢業生解朝東前往接充緣混成協係步隊馬隊混合而成且上無長官節制實含有獨立之性質故不得不慎選步兵騎兵各學皆精者以承其乏也

（一）贛省政界談

▲贛撫防匪之布置　贛省濱湖居民因晚稻被水無從得食老弱婦女均以取魚糊口强壯不馴之匪相率流爲盜賊而鄱陽湖一帶大爲不靖暗氣明搶頗有所聞而濂建廣饒等府梟匪尤爲橫行行旅大有戒心贛撫現特調湖口砲船十餘艘巡緝鄱湖並加派內河砲船梭巡撫饒各屬以重防務

▲楊道辦匪之嘔氣　楊道會康因在宜春辦理善後欲藉以邀功電稟馮撫以鄉民阻抗清鄉准予格殺勿論馮撫恐其濫殺嚴電申斥諭令速返該道接電心甚怏怏日昨返省大爲負氣終日杜門不出亦不赴院銷差云

▲陶臬司法之整頓　贛省司法研究所業已開辦內容一切異常腐敗新臬陶廉訪以司法係獨立機關該所爲養成專門人才之地且僅一年期限即舉行畢業非大加整頓無由起色現特諭令各學員均須按日到所聽講

○浙撫札洋務局文

（爲台僧聯合日僧開設中日僧報事）

照得本部院查閱本日浙江日報據載十月初四日新聞報云云（中畧）查浙省組織全省僧教育會本爲保護宗教鞏固主權乃該紳等守立會本旨反與日僧股開中日僧報且昌言願承認者即在保護之列等語深爲駭怪該僧係中國民人何用外人保護與保護受日僧運動特爲護符必至破壞主權流弊何堪設想札局即便剴飭台州府嚴密飭查據實稟辦以杜後患並移僧教育總會知照

○浙撫批留法政學堂監督

浙省法政學堂自許鄧守起樞充當監督後堂中風潮迭起聞許鄧守早有去志此次因某班生考課分數應列優等而榜不揭曉乃列中等因此與監督辦駁大起衝突許鄧守深滋不悅日昨上稟撫憲以該守財力頗形困難辦理維艱爲詞請開去監督一差聞撫憲已批示毋庸辭差飭仍留辦云

○蘇牙厘局議改認捐之辦法

蘇省諮議局本甯開議擬將通省厘稅悉行改辦統捐等情前經蘇垣牙厘局督辦黃觀察將此議重加評論並特補錄於下略謂既改統捐則不如認捐較爲特擬具說帖呈請撫憲察核辦理略謂設卡抽厘爲國家不得已之舉此固紳民所共鑒年來賠款至要新政方興官取給於此收支各款按籌可稽實屬儘收儘解毫無盈餘但計出入相較已乏十分把握加以部派撥款絡繹而至加屋興嗟羅掘將窮本省設有事端更是空無所恃日前白物翔貴商情艱困又不忍竭澤而漁其黠者方以洋單爲護符復何可爲叢敺爵夙夜籌思未有良方近聞議紳擬改辦統捐重定稅則裕國恤商兼籌並顧其意至美惟蘇省河道紛歧港汊交錯行商運貨初無一定航路稽察維周非如皖鄂等省僅長江上下者可一例比論若誠爲恤商起見辦統捐莫如改辦認捐綜核蘇牙厘總局入款以光緒三十四年爲衡出款以宣統元年支數爲準苟能出入相抵亦何事額外多征如改辦認捐擬令各州縣市鎮商業中人各按各業分舉殷實公正之同行數人承認彙繳仍照向章按旬批解到局但不宜局外之人影射冒充及滋流弊所有蘇局轄境以內厘捐向徵各貨必須全認無遺以便水旱各卡一律裁撤惟以後如有部派加撥之款亦應由承認各商照限設法籌足茲事體大目前之歲款將來之撥款既不容分毫延緩局卡既撤以後重設自是爲難應請正副議長擔任呈由兩院憲咨部立案遵行至各業認捐之商承認時應否仍照章預繳三月捐款或預繳一月作押及各地方應否酌留分局以便收解捐款並幫同彈壓查緝之處應由各議紳先行議決以便措施除淞滬總局統年收放各款應飭淞滬局另行開報外謹將本局光緒三十四年收數宣統元年應支款數另繕清摺恭呈鑒核施行

○蘇省丹陽民變後鹽商稟請撫憲通飭保護稟

護撫陸中丞近准瑞升撫移交案內據有杭所中商蔣恒昌鎮府經引商張益源等具稟爲丹陽民變波及鹽棧毀屋劫鹽損失甚鉅求請通飭保護以安商情而保國課一案當將原稟批通札各屬一律妥爲保護毋稍漠視云云茲將原稟錄下

（上略）竊查丹陽之變實始於羅大令良鑑征收上忙銀兩私抑洋價而起與紳商店鋪悉無干涉初六七兩日雖燒城門毀衙署而所劫掠僅潘紳庫書之家觀其入手之初即知其命意所在假使當時羅大令能挺身而出好言慰撫而善遣之則事無不了乃計不出此奉身逃避鄉愚何知以爲官尙畏懼何事不可爲故初八日入城變其初志擇肥而噬先紳宅鹽棧而後遍及各鋪戶肆意劫掠不復顧忌其時鎮江府承太守瑋已帶兵入城矣當太守入城之時正亂民劫何紳之宅不先彈壓而繞道入署一誤也既出彈壓矣不先其所急必挨被劫之次第而往則到一處劫一處隨匪而行步步落後二誤也既中途相遇矣復不擇要拿人但言爾等良民赶緊回去不復有第三語即登轎回衙三誤也以急於星火之時而雍容揄揚若此紳商何辜遭此荼毒彈壓之謂何保護之謂何循是以往即全城變亂亦頃刻間事耳幸而紳商百姓要求至夜半始允次早帶兵出城城雖全而四鄉不遑問矣自初九至十三東西南北無不遍及被毀之家三四十戶單衣露宿哭嚎震天瓦礫灰燼觸目皆是而覽太守高坐皇皇固無所聞見也夫因爭洋價而毀衙署因猶不先爲良民及焚掠四出惟利是圖則不謂之亂民不得亂民而不拿辦一味姑息而縱容之則惟恐其不爲亂矣觀於初八日弁勇舉以刀背而不敢執與十三日呂城一排鎗而即平定則雖亂民猶非愍不畏死者也星星之火至於燎原誰之過耶而事後猶以紳董辦事鹽棧售濫或有不足於民之故何其說之巧也紳董不敢知於鹽棧因無不足於民之處洋價非奉憲定不敢與市價稍有參差銅元爲國家所鑄不敢減折行用秤以憲頒十六兩有烙印者爲憑不敢與該地市上通用之十四兩四錢之秤相較點本棄棄債負山積不敢驟然停秤關棧地方有公益之舉未嘗不輸貲資助凡所以保治安而力顧大局者似亦可以對天地而質鬼神矣而无妄之災鹽棧獨重丹陽總棧一分棧五冊徒分棧一七棧去其六存鹽十去其八九半裝船載偪地求魯伍阻官鎗又紳國課而生財器具損毀一空稽存課洋亦失去二三千元當此資盡力竭之時更遭此意外之變岌岌之勢胡可終日棧屋須修理資被毀之後不得不賠修而鹽棧損先於何取償求助於官則衙署毀則償於亂民則已可散不可究詰此不能不忍氣吞聲自認吃虧惟念浙鹽困難已達極點自去冬以來無日不籌議補救案牘盈尺迄無成議日積月累虧耗益深商倒課懸且暮間事然窮無不變事預則立民情商本雖難兩顧難補救出自憲恩無從懸揣然其大要不外地方官調和得宜耳地方官與鹽務往往存漠視之心同是商業同在地方授之公理殊非持平擬請憲台通飭各縣一律保護勿因浙商而歧視勿因鹽棧而並求一視同仁則商等感戴無已善後之事頭緒紛繁分棧或並或收尙須從長計議先將被燬情形披瀝上訴伏乞憲鑒俯准施行據稟已悉應候通飭各縣一律保護勿稍漠視切切此批

地方通信

○江西通信

▲籌還國債之辦法　江西商務總會總理謝紱臣協理龔梅生因接天津商會有電聞甲庚兩次賠款斷負還重上下交困外人有監財政風說非決計籌還殊難自立敝會擬辦籌還國債會聞風響應惟茲事貴大應聯合發起担任貴會素具熱誠定請可否照章辦寄望速復定議切盼等因當經傳知商董於十月三十日開會提議公決俟草章寄到再行籌備將酌電復云

▲贛撫撤換巡捕之滋疑　江西撫院文武巡捕落班後雖常逛娼寮未滋事端而終日之牌局娼寮之倚勢外間嘖有煩言惟文巡捕韓長英充差十有餘年辦事尙屬精幹日前不知因何由馮中丞手諭撤差改委陳潤林以繼其任並委王道廉輔臣繕寫奏摺一時風傳於外合署詫異以致各承差之員近日不敢遠離職事矣

▲林提學維繫之報酬　讀者林提學此次考試保送學員係照戊戌科會試中額三倍取列昨已揭曉惟所取之學員在學者甚差者居其多數以致外間播傳林提學藉以維繫之時而酬勞於各學員也

○鎮江通信

▲火藥庫炸裂　鎮郡北固山下劉猛將軍廟係新勝水師存儲火藥之處初二日夜間不知如何忽然炸裂訇然一聲彷彿天崩地塌致將甘露寺大門及廊房震倒太段塌賣甘書院舊時之房屋亦倒塌數處並殃及附近柴堆延燒居民二十餘家現雕承太守責令營勝營統領將甘露寺前後及各居民之損失照數賠償其傷斃人口若干尙須調查云

▲札禁濫押婦女　鎮江府承瑞卿太守昨奉臬憲左廉訪札開元和縣稟將總從值寶拐後得贓在押盜犯之犯婦買媽氏監禁五年一案業己由司核詳撫憲批飭交保並飭查例通飭各屬不准濫押婦女以示矜恤等因當查婦女非是犯姦盜人命一切死罪不准濫行羈押本有例章可遵今元和縣既有倚前飭押情事恐各州縣日久玩生飭即遵札所屬按照例章不得濫押云云太守奉文當即轉飭四縣一體遵照矣

▲飢民搶米之風潮　近來飢民來鎮逃荒者不少初三日午前突有無數飢民至山巷各米行硬欲搶米虞命站崗巡士目覩情形飛報四區警察分局俞巡官特招集本區巡士前往保護巡防隊統領陸如鎮副式得信後亦派弁兵多人至該處彈壓當將各飢民押往冬賑局一面稟請道憲核示奉劉觀察面諭飭所有飢民權行羈留俟稍給發米分別遣回原籍云

▲稟設自治宣講所　鎮郡學界中人胡咏青李崇甫等前在楊家門德仁里稟設自治研究所頗見發達現又邀集同志在浮橋下臨橋園內設一自治宣講所以冀開通下流社會爲將來地方自治之基礎已聯名稟請丹徒縣倪和甫大令立案矣

○松江通信

▲消化無烟火藥　郡城自設藥庫以來最爲危險居民寢不安枕者垂數十年近經官紳籌集鉅欵稟准省憲移建秦皇山從因該處局所落成舊城南藥庫所儲各種火藥陸續運往劉己滿移淨盡惟有無烟火藥一種性最猛烈今夏天氣酷熱時幾乎失事幸早覺察沉之于水得以無恙現已受潮失性將于無用當經稟准省憲飭地消化爰於今晨由府縣暨道委會同管庫委員督飭弁兵將所有無烟火藥運至南外大校塲空曠地方盡數消滅一時觀者如堵云

▲大郡賭匪　著名賭匪長脚阿小潘阿妹歷因犯賭潛逃日久訪拿在逃未獲近復在浦南一帶華亭金三縣交界之葉榭亭林胡家橋張堰各鎮到處聚集土客大開賭場此拿彼竄出沒無定爲害閭閻實非淺鮮近日華邑張大令耳有所聞已飭差將葉樹興賭之金阿妹等拘案訊責釘鐐荷枷以示懲儆刻又經縣差在亭林拘獲著名賭徒小禰全即沈禰全一名帶松因大令公出尙未解究惟長脚阿小潘阿妹二匪則已竄入奉金二縣境內猝難逮捕云

時評二

連年荒歉民不聊生江西之饑民迫而爲盜矣鎮江之飢民迫而搶米矣每年數百萬金之賑欵半充中飽而災民既難沾實惠況天災流行何年無之若不爲正本清源之策徒事臨渴掘井之謀國疲而民困吾恐一切圖存之新政皆遠水而難救近火矣（穉）

凡購此藥務須認明獅香爐牌號在根德里內方是的眞[illegible]近假冒格外留意切切

感謝 獅香爐廣嗣金丹 種子神效

[illegible]

凡購此藥必須認明獅香爐牌號附近有假冒僞藥格外小心記清在根德里內方是眞的切切

蓋世奇方

[illegible]

感謝 香廬廣嗣金丹 神種子

凡購此藥必須認明獨香廬牌號附近有假冒僞藥格外小心記清在根德里內方是眞的切切

蓋世奇方 哮喘 天氣之下 寒急 一奇丹

詞林

平等閣詩話

張季直先生近以舊作二律爲余書扇爰錄於此奉送新寧督部入朝云戊己堂堂兩奏傳勳名况自中興年主恩新賜黃銀美時論終歸赤舃賢豈有皐夔容老退應無牛李到公前鋒車江上來還日堯日輝輝正滿天新甯能決大疑據讜論誠爲人所難能此詩能曲曲傳之尤見杜陵忠愛又一詩云萬柳參差拂曉天東風吹雨草堂前辭家有日翻如客卻病無方强學禪人事但成眉際黶佛香初覺鼻端煙不須更苦旁人問寂寂司空弃宴年是作寓意深邃知其事實者自知之固不必以言傳也

談片

伊魯的斯宮後紀

緒言

伊魯的斯宮自土皇哈美被逐後五月於茲重門封鎖久無人迹他國之使臣或許一遊而已有一日承內部長官之招許報館中人入宮觀覽均得參閱余因亦得瞻其盛而成此篇

入宮記

實驗之奇異與虛構之奇異不同不意今日余竟置身於奇異實驗之中余於伊魯的斯宮逐件推敲始知土前皇哈美之爲人多疑善怯胸無主宰固一妄人也然其諂人民稍有請求必多方以沮止之歷觀伊魯的斯宮諸室三十年間土耳其之歷史令人觸緒而來且勿言其宮室之奉財源之富即舉一事言之屋角假設蛛網均以金絲爲之而蜘蛛所吐之沫則或爲眞珠或爲寶石其窮奢極慾如此或曰此固非眞者寶石係僞造珠亦非眞第內府長官報館之價值則必數倍於眞者耳即此可知哈美固爲人日日作弄而已乃不知也（未完）

本埠新聞

紀事

○中國醫學會冬季課題　該會秋季課藝已於上月二十日揭曉所取名次已登昨報茲錄其冬季四題如下　首題修律大臣奏定法典草案第二百九十六條凡未受公署之許可以醫爲常業者處五百元以下罰金聞民政部已札飭各縣調查懸牌各醫生姓名爲考試醫生地步諸員研究有年試擬考試醫生規則以備當道採擇　次題吾國有極效之古方往往突過西人之處試各舉所知以對　三題擬作薛一瓢柯韻伯王淸任王孟英傳（非作合傳或作一二人傳亦可）末題擬請督撫考試醫生稟（右題以二藝爲完卷願全作者聽限本月底截卷十二月初一揭曉前例均有贈彩惟四題須分四卷以六行卷楷體寫將眞名籍貫並住址註明卷面寄卷之費概請自理單卷及違式不收）

○廠東女學開遊藝會　南市竹行碼頭裏面竹行弄城內女學社於本月初九日開第七次遊藝會聞會中共分八部曰商業部新聞部書法部成績部烹飪及洗濯部遊戲部音樂部招待部是日由烹飪部製成各種食品以供來賓購辦並以雜志作贈品現已分贈入覽券矣

○巡警總局通飭各局認眞巡緝　爲通飭事照得新定辦理盜竊功過章程早經通飭遵行各該局區隊應如何認眞辦理以收實效乃查近來所報竊案破獲甚少且有案懸日久迄未破獲者捕務未能得力概可想見時屆冬令宵小乘間竊發若不加意巡緝其何以弭盜賊而靖地方除分行外合亟通飭札到該正巡官即便遵照定章督飭所屬各區無分日夜加緊巡邏如果該管境內遇有盜竊案件登時破獲及三月內並無盜竊案者即行分別記功或詳請從優給獎倘有疎虞致出鉅案定予加重懲處不貸其各懍遵毋違此札

紀事畫

西婦捉賊（新聞見昨日本報）

○巡警總辦汪觀察公館內失竊　新閘路市浜橋西新洋務局巡警總辦汪觀察公館內前晚失竊衣服等物值千餘元昨報捕房捕頭飭探陳雲忠查緝務獲究辦

○浦東中學無庸改官立　楊鑫前請變通故父遺囑將浦東中學改爲官立一層茲上海縣勸學所稟奉樊學憲批云查楊故紳斯盛毀家興學慨捐鉅資係屬非常義舉自當垂諸不朽該職員楊鑫請以浦東中學堂改爲官立可去其私立之名卽沒其捐建之實非所以昭茲來許永念前徽近時如無錫之竢實學堂上海之澄衷學堂皆係私家捐建即以捐建人之名名其學堂凡以留將來之紀念也浦東中學縱非該故紳之名猶頼私立名稱存其本眞如金匱之果育學堂由華氏獨力創辦奏准給獎有案亦並未改爲官立該中學事同一律改歸官辦一節應毋庸議云云現悉已由勸學所分別傳知遵照矣

○蘇批照錄　命婦李黃氏稟批　氏子李爾如欠還戚周氏抵欵前經提訊飭令呈繳租摺以月租歸還利息一面將房屋召買以其價淸理借本業經取結在案該氏既痛爾如之不孝不妨挺身到案改遞所收押一面立繳其子家產等赶將公欵務同設法清還以杜訟根而保全家名譽否則空言涉訟無益也

○還押候質　大生輪船失竊鈔洋案內訊押之劉大帶出復訊供小的已不在船是夜由該船水手八郎邀小的及仁才等二人到船賭博共有八人後同輸洋小的分得六十餘元大令判還押提八郎質訊

○嚴責劣保　將張秀卿之方單透抵吞洋之劣保吳雨甫即阿桃在押不理一再運動洋人干涉著交伊弟根生又不交到茲奉大令提案略詰判責二千板還押再究

●南市●

○飭差調處　太平里滿順土店主湖州人陳鑑堂被誣議之崇明婦人范施氏疑其另有所好昨召本夫張季來具禀訊究詞限交衣箱到案給施具領遏向館搬撞控經工程局送奉提判官在案乃陳昨將値價之衣箱匿去借將不値之箱交案致氏不願具領陳復禀追被捲金飾奉批駁斥迄今仍未緝獲近日該氏又具稟前情請爲究追奉批此等卑賤龜鴇之事本不准理惟據所禀諸之確鑿姑候飭役調處如不遵照定行移縣嚴究

瑣聞

●城內●

○官事　翰林院檢討周紹岐日昨到道辭行上海縣知縣田寶榮稟見約和兵輪管帶馬廷樹稟請感冒假三天　本縣城汎千總王春綬請假三天赴松見提憲

○衆亂行規　城內彩衣街郎桂山所開之墨店本係徽帮理下郎衆亂行規屢外帮湖北人爲夥因此徽帮工司咸抱不平向郎理論郎非但不遜反敢出言攔嚇前晚被徽州工司數十人約各執香將郎捆至縣署喊控奉田大令立即訊問論郎將湖北人停歇郎抗違不遵大令判將郎桂山收押候復訊後再行核辦

○私押妓院　常熟婦人徐溫氏被西門外壽祥里婦人洪顧氏將許給爲童養媳之伊女二寶私押在英租界會香里愛賣所開之雉妓院內控由西區移解工程局管押在案茲由裁判員提訊洪供由胞妹陳顧氏與朱恆卿介紹將養媳押入雉妓院計洋一百五十元先收五十元餘則立票約期過付以五年爲限判朱戒責一百下押候移提愛寶及該媳到案究明核斷

○攤包行騙　匪人王金貴吳榮生攤皮包於街途令婦人張金氏拾得騙去金鐲一副得洋後分該氏受騙後恨圖查適被工程局偵探等查獲兩匪拘解到局訊得迭次攤包騙取婦女飾物可惡已極嘗係該氏來案質明屬實判二匪各戒責二百下押限二十天賠還金鐲

●英租界●

○准予免驗　北浙江路第四百十九號書坊樓上同居之陳姓家失愼焚斃四歲男孩一則茲悉此孩係陳生記之子根寶近患痧子臥床醫治當晚陳生記亦坐視不救以致釀成禍因下號昏湖火油燈致斃此禍旋由捕房查悉恐有別情即飭該圖地保報縣相驗昨午後四點鐘奉上海縣田大令帶同刑仵蒞驗間即據屍父供明前情求准免驗自行棺殮掩埋完事

○抄出軍火　台州人王洪林海晏人曹雲卿海甯人俞爾定呂步雲蘇州人陳錫林等不知在何處劫得綢皮衣物多數匿跡麥根路第九百八十一號房屋爲靜安寺捕房包探陳雲忠陳永康等查見形跡可疑稟明捕頭不動聲色於昨協同十三號西探前往查獲綢衣多件並鎗彈三匣及信札字條所述各情殊多不正當將王等五人一併解廨奉李襄讞會同德裴緇譯官逐一研訊詎王等均不吐實奉判押候下禮拜六會同再訊並飭錄供生將信札字條抄錄附卷

○送所醫病　福建人鄭孝樵之姪鄭善長因患瘋病用刀砍人並將火油燈擲翻幾釀禍端因持遣丁胡慶泉請公廨派差協探於昨將鄭善長拘案請究奉中西官訊得鄭善長瘋病屬實判片送棲流所醫愈後准其家屬領回管東

○西人失洋　前晚有某西人因酒後至廣西路二百零三號雛妓王黛玉處住夜迨至十一句鐘酒醒起身檢點衣囊計失去鈔票洋四十元向妓索取無有報由捕房飭探朱阿巧將妓傭王張氏與王妓一併拘解公堂請追奉實讞員會同德師副領事研訊據該妓等供稱前晚八時由東洋車夫說合由該西人出夜度貲洋六元至十一句鐘忽稱失洋實不知情等語官判一併押候下禮拜六查明再訊

●法租界●

○招認小孩　前日有史張氏槳王氏乘臨安商船由漢口來申帶有男女小孩八口抵碼頭時爲包探查見一併拘入捕房據各孩供名金寶小毛金友雙山寶子友生正山一女孩單名槳惟李轉解公堂史張氏供丈夫史阿祥在漢口開宵夜店由叔公史勝讓伴送回粵昨日上岸吃飯未回船上女孩名槳在沔陽州購來小毛係自己所生金友係傭婦之子托帶回家雙山友生均係叔公買下爲子是實槳王氏供丈夫槳六子在漢口德華銀行爲副買辦金寶等三男孩均係購下並非拐來此次丈夫托張氏之叔公帶往回粵是實各小孩均不知姓籍以取供詞而馬判兩氏管押將各孩發堂留養拍一照相寄往夏口廳懸掛就近招人認明以便來申具領

○控欠房租　新鳴和洋行收租人於性記控控房客王小蘭欠租四月廿洋二十八元辛根甫欠租三月共洋廿五元五角朱氏欠租三月共錢二十一元周雙喜欠租四月今日收到洋十四元尚欠租洋兩月均求訊追王等同求寬限措交司馬判令退去惟欠一月租洋徐限兩禮拜交付

○人銀兩保　大昌洋行前控木作頭徐梓祥將別案田單托范吉甫作保抵銀一千兩逾限不贖徐又逃往漢口故著范賠償已交過銀四百五十兩現經將徐關提到申押追日久分文不理前日又提訊追徐供范應找還小的造屋價銀若干兩抵銀內小的祇用洋四百元餘均范用此欵與小的無干求察原告洋人禀稱抵據上書明過期不贖由保人如數賠還請照據訊追司馬察閱屬實判范人銀兩保限一月交銀五百五十兩徐范如有糾葛准予各人另行控訴

●美租界●

○探捕照料兵士　昨日有美國某軍艦兵士數百名奉艦長命登岸捕頭聞知恐人衆易滋事端特飭中西探捕隨時照料

○西人不給車資　某西人前晚坐王阿三東洋車至自老衖路不名一錢反肆兇毆被捕拘入捕房捕頭飭令照給車資從寬斥退

○馬被電車撞傷　某西人昨晨騎馬至北蘇州路被四十一號電車撞倒馬受重傷該西人報告捕房捕頭尤爲查究

○堆放米包違章　漢璧禮路聚成記米店昨在門外堆放米包違犯警章被捕查見報知捕頭請公堂傳訊

○飭將馬車送還　嚴根濤馬阿福昨向馬夫金泉發索討會欵無着擅去馬車一輛金投報捕房捕頭飭探提到嚴馬二人將馬車送還自赴公堂控請傳訊

○准予撤洋斥釋　諸閔駿昨晨闖入崑山路五號洋房侍者陸任貴扭至捕房控諸竊去時辰表一只諸稱因尋友並非行竊今願賠洋求免究辦捕頭准予撤洋斥釋

●北市●

○檢呈借據再訊　鄉人李書卿控吳運通於四路五區辭去年二月代吳向梅公館借洋一百元園租不還昨移一區歸黃正巡官集訊吳不認借洋官判還押着李邀到証人檢呈借據再行覆訊

○和尙具結領妻　前報記常州婦人夏李氏來滬嗣傭被陳阿富誘匿在家經黃正巡官訊明判陳責釋該氏發棲流所留養在案昨由氏夫夏和尙投案求請給領經巡官判令具結領回了案

○勒令拆除電桿　閘北恊和絲廠向英界某電燈行包裝電燈數百盞未領執照私自裝設昨被巡士查見將工頭張阿狗小工孫富林拘獲解局經黃正巡官訊明判張具停止工作結勒令將所豎電桿一律拆除候稟總巡請示核奪

○候勘失竊情形　總局路開東洋車作之張槳和前晚被賊竊去皮統一個現洋五元當在後面墻外尋見竹梯一乘知係附近某木作之物前往詢問該作夥王春衍業慶伯等稱亦失竊椽子料八九十根以致互相口角扭控四路一區黃正巡局訊得供詞各執判兩造暫行退去候勘明失竊情形再行覆訊核辦

時評三

是非之準別於公私利義之辨始於官民今之以私害公者皆不知官民之分際者也是非云乎哉利義云乎哉

小說時報第二期出版　每冊六角

插畫
（一）五彩印時裝仕女封面
（二）五彩印上海妓女之時式裝 沈麗華高桂寶等八人
（三）上海女子裝式之變遷
（四）羣鴻戲影圖 紅冰館 韓翠蘋 沈麗華 趙香玉
（五）三十年前之金山 現時之金山
（六）（短篇）一縷麻（笑）
（七）鴨之飛行機（笑）
（八）（名譯）生計（冷）
（九）寫眞帖（笑）
（十）（時聞）火車盜（冷）
（十一）輕氣球探險記（笑）
（十二）（長篇）鏡台寫影（笑・蝶）
（十三）大俠錦帔客傳上卷（笑・蝶）
（十四）（雜記）息樓談餘 尚有文藝時報消種問答新事新物采色圖畫等不列目 每冊定價六角定全年十冊者連郵費五元五角郵票作九扣算

總發行所 北京販西門 蘇州都亭橋 上海望平街有正書局

天津直隸高等工業學堂招生廣告

本堂於光緒廿八年創設延聘中外教員担任課程迄今七載各科陸續畢業計共七班均經學部核准立案照章 **高等學堂學生畢業請獎** 現查本堂應用化學科機器科已訂於明年先後畢業茲擬擴充學額招收 **高等科六十名中學科百名** 以資預備所有入學簡章開列於下 **資格** 高等科須有中學堂第五年級畢業文憑中學科須有中學堂第四年級畢業文憑 **學費** 暫免 **實驗費** 係本省暫行免繳高等科每月一元 **膳費** 在堂寄宿者月繳銀四兩不在堂住宿只備午餐者月繳銀一兩五錢均須預繳一學期 **書籍操衣** 定章自備 **報名** 凡願來堂肄業者不拘本籍客籍祇須合本堂所定之資格註明姓名年歲籍貫學業住址連同文憑相片限宣統元年十一月底前函寄本堂聽候考驗 **校址** 天津河北黃緯路直隸高等工業學堂

江蘇通州師範學校招考二次丁班生廣告

本校招集生徒除通海五屬高等小學畢業生由勸學所教育會備文申送外兼招外籍寄居本地及非寄居本地生但能照章剋後者本 **年齡** 左右二十歲 **程度** 等高等小學第四年程度者（如有志力學而貧無資者本校可於一學期後酌許爲苦學生免納學膳費） **納費** 學費本籍二十圓外籍三十元膳宿雜費四十元通學生除納學費外另納雜費四元分兩學期開學前預繳被帳書籍操衣自備 **學科** 修身 讀經 講經 國文 教育 歷史 地理 數學 外國文 博物 理化 農業 法制 經濟 習字 圖畫 手工 音樂 體操 **年限** 定章五年畢業 **考期** 本年十一月二十日至月底止

中國公學工科大學預科招生通告

（一）**緣起** 本校係全國公立學堂蒙前兩江督憲端會同前蘇撫瑞奏請作爲工科大學預科（二）**學科** 倫理國文英文德文礦物圖畫理化測量體操具有詳章可向本校取閱（三）**入學資格** 除本校中學畢業生升入外凡年在二十五歲以內品端身健具有中學卒業程度者爲合格（四）**試驗程度**（甲）中國文（乙）英文論說（丙）中國歷史（丁）外國普通歷史用英文（戊）物理（己）化學（庚）代數（辛）平面幾何及立體幾何 戊己庚辛四科或用英文或用中文均可（五）**考期** 本年十一月第一次十二月十一日至十五日第二次宣統二年二月初一日至初五均分爲五日試驗各科第一日上午九時至十一時試甲科下午二時至四時試乙科第二第三第四第五日仿此分試丙丁戊己庚辛壬癸各科（六）**畢業年限** 照欽定章程與高等第二類辦理三年卒業（七）**繳費** 每學期學費十八元膳宿費每月七元均須繳清一學期方得入校（八）**報名** 第一次本年十二月初十日截止第二次宣統二年正月底截止凡報名投考者均須繳報名費十元被取者作爲制服費不取者退還被取不來者不退（九）**校址** 本年仍在上海新靶子路明年即遷入吳淞新校（十）**附件** 本校現設中學補習科五六七八九十各班凡自中學二三年程度者可隨時投考插入相當班次宣統二年上學期再開第十一班准正月內投考新生

上海出品協會場內外增設廣告

本會開幕以來承各處送來新異品物業已陸續陳列現有三百年前之眞顧繡與近人仿造之顧繡並列美術品中以資比較場外添設體育館招致滬上學堂商團各操友研究體育擇日開運動大會以顯我國民尚武精神振起紳商各界人民體魄特此布告

愚園出售廣告

啟者坐落靜安寺路愚園現擬投標出售所有園中房屋生財一切在內並園外洋房一所計美租界第二百七十九及五百三十六號道契地廿七畝九分一厘二毫又方單地五畝一分二厘一毫南沿靜安寺路北沿新閘路東沿赫德路電車車站近在咫尺最爲合用標價限定在十五萬兩以上自登報之日起以三禮拜爲投標截止之期即西歷正月四號華歷十一月廿三日下午三點鐘在北京路十一號敝公館中當衆開標以標價之最大者爲得主所有道契及房屋圖樣現在敝公館備看凡願投標者均應遵守下開章程辦理此告 一標價限定在規元十五萬以上如不到十五萬者不售 二開標時凡投標者均須派人來敝公館中所有最大之標價爲得主即在敝律師處領字爲憑並於二十四點鐘內付定銀二萬兩交敝公館收執 三得標者除付定銀二萬兩之外自開標日起以十日爲期即如數付價如逾期不付所有定銀二萬兩即行作爲不還 四標價封好即送至敝公館收存信面寫明愚園投標字樣並須寫明投標人己姓名住址爲要

担文公館告白

佛經流通處廣告

楊仁山先生在金陵刻經數百種以便人觀覽但購置不便本局有鑒于此願代爲流通以便閱者向價極廉而冊本極大運置不易茲照原價加運費二成凡要者請至本局購辦可也

上海望平街有正書局

辦香廬　崔製半夏之偉力

凡購半夏◎切記附近假冒◎郵票概作九五◎信內勿私封鈔票◎如由民局◎郵局先寄一信關照

本廬創製半夏功能潤肺益氣止咳平哮並可當面試驗痰化爲水……
偉力……假冒……辦香廬在根德里內切記　上海約二十家門面　辦香廬

江甯陶吳鎮甘村店吳姓追修宗譜

敬啟者吾族家譜自吳姓以後至今未曾修纂……

千元購歸計畫竹十幅當石二幅于……學者入手最佳精印每冊大洋七角

總發行所 北京販西門 蘇州都亭橋 上海望平街有正書局

代做小說　同發珂羅版

本局所製各種新式網目銅版金珂羅版即玻璃版及印刷皆考較最精久爲有目共知而取價較他處爲廉如有小照或書畫等……三角半 三卷共九角半

總發行所 北京販西門 蘇州都亭橋 上海望平街有正書局

上海五洲大藥房分設汕頭懷安街中

本藥房爲力求交通利便起見謀設分枝于各大埠汕頭乃閩省要口商業繁盛甲于全省茲已擇定汕埠懷安街中設立支店延請該埠西藥界素著盛名之楊君祺圃爲經理凡汕屬各埠同業欲批售本藥房各種良藥者以後請概與楊君直接不論零躉批售無不格外克已茲將最蒙各同胞歡迎之各項藥碼臚列于下大自來血每瓶二元每打念元○小自來血每瓶一元二角每打十二元○納佛補天汁大號每瓶二元小號每瓶一元每打十元○非洲樹皮丸每瓶一元二角○女界寶月月紅均每瓶一元每打十元○嘉普魚油精丸每瓶一元每打十元○助肺呼吸香膠大箱四元小箱二元○以上各藥瓶內均有認眞券值洋一角○惠顧諸君務請注意恐未過知特此廣告

鎮江西城外缸瓦廠榮慶里談錫三謝函照登

裕麒仁兄大人雅鑒 僕素患心胃氣痛終時難受醫亦無效甚至日不思食夜不成眠有友勸以烟進必怡僕不深信卒至痛甚時欲求片刻之安遂一試之果解我難不謂吸祇半載病愈癮成自此一燈相對顛倒晨昏橫陳消磨歲月忽忽二十餘年受害已極每欲堅戒恨乏良方直至今夏僕友李潤生君回里道經申江耳聞貴藥之名觸念予生之苦因赴崇階購得亞支奶半打歸而贈僕服之即驗日無流弊計五星期居然戒脫閱數月癮病俱不復作僕之面日本來由白而焦今已由焦而白矣若非亞支奶之功安得復覩天日自愧無以爲報惟有修函鳴謝并請錄登報章俾天下嗜癖者共渡迷津同胞幸甚錫三幸甚 此函係十月二十四日午刻由郵局遞來 裕麒氏註

漢口劉君玉少卿照

五洲大藥房諸位先生台鑒僕弱年作客孤身在外晚來無事恆與友朋作青樓之遊酒綠燈紅其樂陶陶溫柔鄉裏終日昏昏一宿日宿再宿日信且旦伐之一年以來不覺金錢已盡而賤體亦百病叢生矣常覺耳鳴目眩神思不寧腰膝酸痛四肢無力見色流精夢卜夢即遺神思彷彿況行年四十膝下猶虛嗣續思念及之不覺淚之從何而來深恨前此色慾過度借助春方之力有以致此也不意天假良緣夏間在立豐船送客幸遇敝友沈君德敏談及以僕之病既然各藥皆不能治何不服五洲大藥房之人造自來血先以補血爲主血旺則百病俱去也僕深韙其議即往河街中法大藥房購得一瓶次日如法服之果然八口甘香津津有味食量頓加三日後精神稍復入夜安然而睡一覺黑甜人亦微有氣力面色略轉一瓶服完連服數瓶忽然百病皆去頓復舊觀不覺喜極欲狂驚喜交集嗚呼五洲大藥房之人造自來血眞我之重生父母也若無此藥恐此身永無却病之一日矣特具數言以表謝忱附上相片一張祈一併登諸報端以告天下一般同病者此佈即請道安 服藥全愈人劉少卿拜謝 月十五日漢口歆生街立豐玻璃店劉緘 掛號漢口郵局第二千四百十九號 附肅者劉君原函本附玉照茲已付寫眞處另製銅版矣隨後付刊特此附告 原班回件

目大洋二元 小一元二元 遠埠函購 價八

愛理士紅衣補丸

此丸補血壯筋益腦固腎兼治男婦老幼內部一切虧損各症凡體虛氣弱受虛不補者服之均應驗如響久已名馳歐美官紳學商各界以證書稱頌者指不勝屈其效驗之神固非市上尋常藥丸所可比且歷經名醫考驗均謂藥性和平配合得法藥有能出其右者謂予不信請嘗試之茲將愛理士紅衣補丸主治各症略列

面黃骨瘦 陰虧陽痿 五勞七傷 精神困倦 夢寐不寧 體虛盜汗 心思過度 夜夢遺洩 驚悸頭痛 腦弱善忘
心神怔忡 氣喘心跳 頭暈耳鳴 積滯胃弱 肝胃氣痛 膽汁泛溢 虛弱多驚 氣虛便結 積濕困倦 諸虛百損
腎經各病 房勞腎虧 心腎不交 肝經各病 血枯偏枯 腿骨酸痛 風濕癱瘓 腳氣衝心 四肢酸軟 筋骨虛弱
手足寒冷 腰腦脊痛 山嵐瘴氣 瘰癧陰疽 瘡疥濕瘡 久瘧失調 新愈久補 少年斲喪 先天不足 後天失調
及婦女各症 月經不調 赤白帶下 行經腹痛 子宮冷寒 產後失調 與及小孩先後天不足疳積瘦弱等病功遜每難盡

每瓶洋一元二角 每半打洋六元 四川路一百十四號 愛理士藥廠啓

人造自來血

三日內所得治愈各症之保證書

腰酸耳鳴之保証

五洲大藥房主人台覽余宦官有年身體本屬虛弱年來腰酸耳鳴每逢交節飲食俱廢數日本年三月間敝知己劉觀察由京過申得便來常帶有貴藥房自來血數打知余素患此症特以六瓶送余連服未及半月頓時病起沉疴飲食暢進再造之恩方知自來血之效驗也專泐鳴謝即請　德安　古歙鄭國鈺頓　常熟南經堂寄　十月廿七在琴川客次

年老血枯小兒遺尿之保証

五洲大藥房主人台電僕年邁血枯疾病接踵而至後由小兒購來○貴藥房之自來血兩瓶服至七八日上始覺精神倍長心緒安寧于是續購六瓶以爲日食中之要料嗣因僕之孫兒年已十五每夜猶遺尿於床蓋遺尿一症亦因身體不佳膀胱無力以致啓閉不能自由之故也服自來血一瓶果然夜間不復遺尿矣感極書此以誌鳴謝順頌德安　蘇州桃花塢大夫第王瑞年頓　十月廿七日　再者尚有認眞劵八張是否可以向蘇分銷處取相當之物乞示知○寶順信局寄

嘉善金君強體之保證

五洲大藥房主人台鑒謹啓者鄙人自去年以來身體頓弱前月有敝友朱君星權自申返里購到貴藥房自來血一瓶賜服鄙人遵即照方服完果然身體强壯倍昔無任銘感○貴藥房自來血之妙品雖曰人造鄙人以爲神造自來血矣茲奉照片一張以誌伸謝并請○財安　十月廿八日發郵　嘉善縣西塘金鑛賛成頓首

杭州大方伯王第得安眠之保證

五洲大藥房雅堂先生鑒弟游幕嶺南將十載矣年近不惑未秋先零者緣氣血之壞致有徹夜不眠神思恍惚中秋後三日爲舊侶邀赴錢江觀潮閒談之際道及不眠之疾最爲惱人中有陶君菊人云伊即患之恙比弟較重係服貴藥房自來血諸病盡除來日陶君將家中餘存一瓶送至舍下照法服之覺神安夢穩復往百歲坊經售處購二大瓶計洋四元服畢而酣眠通夜漸漸神智復原感　貴藥房製造之功爲此補大之力即此並請　財安　兆金王式如頓　十月二十六日

淮安府益林教育會會長張之保證

五洲大藥房主人雅鑒閱報紙載有自來血之功初猶未深信及前爲敝友教育會長張君仁鏡購半打試服至今頓覺精神矍鑠足見自來血非淺鮮也家慈年近半百身軀羸弱咳嗽痰涎服藥無靈今聞自來血效驗異常鄙人不勝欣幸之至今寄上郵票洋六元望批自來血半打爲盼手請　財安　益林郵政局呂敬滋頓　十月十九日雙掛號第三百〇六

黟縣汪君强體之保證

五洲大藥房台鑒啓者前因賤體欠適曾託友人轉向○貴藥房購得自來血一瓶服之果屬見效始知名不虛傳今特備郵政印花百二十分計洋四元二角交郵局寄上請以洋四元代發大瓶自來血兩瓶餘作費可也候賤體强壯再當函謝敬請　道安　汪瑞庭頓　十月十六送大通寄黟縣北門外石村交汪吉祥舍下查收　雙掛號第二千三百七十六號

竟能步履之保證

五洲大藥房執事先生鑒僕自春間得病將近一載延醫服藥竟難復原兼之坐臥不安步履艱難度日如年種種苦况不堪言狀適有友人宗君愼之由滬來禾承指以貴藥房所製自來血有起死回生之功後即託伊代購二瓶自服之後不及二星期其患若失頓覺顏色和潤精神倍加近日尚能離床六時之久足見人造自來血眞不愧有再造之功特此鳴謝敬請○德安　嘉興李文齋頓首　嘉興老福潤信局十月廿四日

治愈二目無光四肢無力之保證

五洲大藥房諸君台電謹啓者弟向在學堂肄業用心過度以致心血日枯遂患精力衰敗之症每日二目無光四肢乏力忽有徐君子衡送來自來血一瓶弟當即開瓶照法服之略見功效復託購半打服完果然心血充足精神爽快足見自來血之有功效于人者實非淺鮮爰此鳴謝即請○近佳　寗波府定海直隸廳署前徐彭林拜　十月二十五日付郵

價目　大瓶二元　小瓶一元　每打二十元　十二元　託局函購　原班回件　●各埠分銷及各埠各大藥房均有發售●總發行所上海四馬路老巡捕房對門五洲大藥房

江甯陶吳鎮甘村店吳姓追修宗譜

[illegible]

[illegible]

千元購歸計書竹十幅畫石二幅于初學者入手最佳精印每冊大洋七角

總發行所　北京琉璃廠西門　蘇州都亭橋　上海望平街有正書局

代做銅版珂羅版

小說 [illegible]

本局所製各種新式網目銅版並珂羅版即玻璃版及印刷皆考較最精久爲有目共知而取價較他處爲廉如有小照或書畫等

[illegible]

總發行所　北京琉璃廠西門　蘇州都亭橋　上海望平街有正書局

宋拓孔宙碑及碑陰合冊

得者端爲合璧　匋齋尚書藏　定價大洋七角

此本高字一畫不損且紙墨俱古定爲宋拓無疑碑陰亦甚難

總發行所　北京琉璃廠西門　蘇州都亭橋　上海望平街有正書局啓

上海　華英大藥房啟

本藥房新到醫生傢伙牙科材料俱應用要件一凡齊備又新到照相器具材料甚多均係各國名廠所出式樣新巧價值公道賜顧者請來購爲盼時

京都天寶齋　嫩面玉容散

此散治男女面上油膩黑氣烟色酒刺雀斑晴晦等患每晨搽擦自然嫩滑潤秀眞整顏妙品也每瓶大洋二角每打六折洋料每瓶四角每洋三角每錢分上海二馬路中市

鼎足而三

養身培元　補腦藥

和平中正有扶衰起廢之功無銳進速退之弊凡酒色損傷之自致病子女怯弱之遺傳病及陰耗陽虧氣血不足病皆屬於腦者以此補之自然日臻强健○主治效能　思慮過度　色慾過度　感傷過度　陽痿　老人遺精　頭暈目眩　手足痲木寒冷　四肢無力肌肉筋骨疲憊　一切肺類病　血氣衰弱　小兒骨軟症　瘰癧　鴉片大癮形容枯槁　孕婦胎前常症　婦女因多產而本元虧損或因乳哺過多血虧體虛　臨產時之艱苦○價目　服能使所生子女腦質强健智力充滿且能減少　每大瓶洋二元每打二十元小瓶一元二角半每打十二元

止咳補肺　麥液精

肺主呼吸爲品血總匯一經受傷每由咳而成癆此係西國高麥所提煉和以珍貴諸服癆於尋常麥精十倍故能以補力恢復肺氣胞已失之功用凡新咳數久即痊舊咳常服亦愈雖癆症亦可挽救○主治效能　痿　肺癆　癆瘵暫老幼咳嗆　先天不足　氣喘痰多　破金失血　一切肺弱等症　胃弱　瘰氣結核　（以上三症皆與肺有關繫者）○價目　每大瓶洋一元七角半每打十六元小瓶一元每打十元▲另有平喘除痰藥與此相因爲用蓄一則開其先一則善其後苟能間服則痰咳悉除其價每瓶一元每打十元

補血葡萄酒

取西國之葡萄酒提去其酵配以貴重各藥料而成功擅補血使白血輪變紅身體强壯力倍增一切貧血症非此不能復原調理婦女尤爲必不可少○主治效能　男子血虛面無華色手足寒冷瘧後血輪變壞面白神色晦滯腹脹胃口不消化症　婦女經閉貧血停經　經不調經淡　赤白帶　子宮寒冷久不受孕　胎前產後血虛　體弱○價目　每瓶一元每打十元

總發行所上海中英大藥房

外埠各支店各藥房均有發售

化食．消毒．排瘴．防疫

大日本醫學大博士井上　兩大家秘方

大日本陸海兩軍醫總監保明草數

主治　暑中　水土不服　時行傷風　頭痛目眩　酒醉嘔吐　食積不消　虛弱貧血　暈船　牙痛　精神鬱結　其外一切危急諸症服此丹則能消毒除疫兼有起死回生之靈效

●仁丹採擇高貴藥料係居常服此丹能開胃消食防疫保毒伴補氣風輸弱而强而其味清秀其能除口熱口臭

價目　小包　中包　大包　小全盒　全盒

總經理上海河南路東亞公司書藥局

上海　安生衛西法鑲牙所

[illegible]

耀華遷移

本館現遷往南京路中市大清郵政分局西首第三家聚實坊弄內顧者賞鑒新

自造各式金銀絲眼鏡翡翠紅藍寶石洋鑲金戒每只八元半翡翠彈簧金耳圈每對拾元

[illegible]

烟香脫律派

紀事

○江蘇諮議局議決籌辦本省巡警案

案查憲政編查館奏定逐年籌備事宜清單所有巡警一項自宣統元年籌辦開始需至宣統七年廳州縣及鄉鎮方限其一律完備本局以爲數設巡警爲開辦地方自治之起點巡警不備即地方上各種事宜無從著手地方自治既已准縮短期限提前趕辦邑廳州縣及鄉鎮各處巡警亦不得不提前趕辦相輔施行茲將議定之籌辦方法及其次第期限開列如左（一）寧蘇兩省垣各設巡警籌辦處爲上級督促之機關其目有五 （甲）速辦警務學堂及巡警教練所以籌辦處總辦爲其監督 （乙）調查各處所辦之巡警妥籌陶汰抽換之法（丙）設置城市巡警時籌定編制之法督飭地方官巡辦（丁）設籌鄉鎮巡警時籌定分區配置之法督飭地方官趕辦（戊）巡警籌辦處章程及警務學堂巡警教練所各章程均係本省單行章程須經諮議局之決議在閉會期內則須經常駐議員之協議附說我江蘇未設巡警道無以爲全省巡警上級監督之機關實爲行政上一大缺點然各巡警未有端倪特設一道以領之似尚非必要惟籌辦時期不可無一督促之機關故必設巡警籌辦處以總其成其總辦應請督撫部堂院派員充任方籌辦時以設學堂爲第一要義故即由總辦兼充監督亦惟此充監督之人方可爲總辦也各處已辦之巡警可存者白無一二陶汰抽換只有手法故亦作爲籌辦事宜之一城市編制之法及鎮鄉分區配置之法非由上級定則下無所稟承必致紛亂非嚴行督促則必怠緩其事故宜明定爲籌辦處之職務非若今之巡警總局專辦省城警務而可置通省巡警改良進步之事於不聞章程之良否即成績之優劣所係不可不愼係本省單行章程在諮議員之議決 （二）籌辦巡警事宜分期立限其目有六 （甲）寧蘇兩省垣各設警務學堂一所其學員以候補官及本省地方紳士充任寧蘇各以二百人爲率限六個月畢業宣統二年正月至六月 （乙）各廳州縣設立巡警教練所其額以一百名爲率限六個月畢業宣統二年七月至十二月 （丙）警務學堂續開一班宣統二年七月至十二月 （丁）各廳州縣巡警教練所續開一班以二百名爲率宣統三年正月至六月 （戊）各廳州縣城治巡警一律完成宣統三年正月至六月 （己）各鄉鎮巡警擇要佈置限一律完成宣統三年七月至宣統四年六月 附說籌辦時除設立警務學堂及巡警教練所之外直無所謂籌無所謂辦蓋教練時即是籌辦卒業時即是完成非二事也寧蘇兩屬各三十餘廳州縣而每廳州縣城廂居民繁盛者大率在五萬以上十萬以下每廳州縣城廂以外之居民平均以四十萬計依日本市區每人口八百置警察一名町村每人二千置警察一名則每一城巡警名額必在六十名以上一百二十名以下平均所假定爲一百人。各廳州縣鎮鄉平均當置警察二百名每廳州縣鎮鄉需用巡官警長十餘人卅餘廳州縣計當用四百人先辦城市故先以二百人爲額專設警務學堂以養成之其學期係倣照日本速成辦法故以六個月畢業巡警教練所專教巡士每廳州縣各需數百名先辦城市亦需百名自應由各廳州縣分設惟教員難得故以宣統二年正月至六月先辦警務學堂俟其畢業之後分赴各廳州縣充巡警教練所之長或教員亦以六個月畢業至宣統二年十二月而巡官警長及巡士已足分佈城廂矣故以宣統三年正月至六月爲廳州縣城廂設置完成之期至各鎮鄉需用警材則以宣統二年七月至十二月續開警務學堂一班宣統三年正月至六月各廳州縣續開巡警教練所一班鎮鄉需用巡士名額較多故續開 班以二百名爲額至卒業之後而鄉鎮又定數分布未惟鄉鎮地廣配置較難故期以一年以宣統三年七月至宣統四年六月爲一律完成之期

（一）籌定巡警經費其目有四 （甲）省城巡警局警察照學堂原有之經費 （乙）各廳州縣現辦巡警之經費 （丙）各廳州縣原有保甲團練之費 （丁）實行蘇省會議廳議案裁留房捐附說省城巡警局一省之公款自應作爲全省籌辦巡警上級機關之用而省城所設之巡警局似應另籌地方公款以足之乃爲正當辦法至現在所設之警察學堂即可爲本案所籌設學堂之基礎其經費可不待另籌其各廳州縣已辦巡警之處所動用之經費與未辦巡警之處所有保甲團練之費當籌辦時期應令據實開報俾籌辦處審知其多寡之數而後指導其籌款之方再綠營有禁萎詰奸之責今既歸巡警則巡警完成後即可裁撤其餉項亦必歸之巡警惟爲數至少決不敷用不能不籌定大宗的款查蘇省會議廳議案有截留房捐辦理警察之議房捐爲地方稅警察爲保護閭閻之安寗秩序而設以房捐作警察費無異使街市居民納捐以易保護之利情理至爲平允

○江蘇諮議局議決整頓運商違章朦收案

查江南財政以鹽務爲大宗銀貴錢賤鴞商及官民罔不受困而獨運商坐享其優利此天下至不平之事也運商在棧買鹽係用錢文在局售鹽係收銀兩初定章時每銀一兩約兌錢一千五百文左右嗣以銀價加貴案定鹽局減收鹽厘運商收岸價以求其平及錢價稍貴運商一再稟請津貼錢價始則爭回原減之岸價繼則受貼公家之鹽釐但疊次稟准官商均聲明一俟銀價至一千五百文以外即應遵章核減不謂至光緒三十一年至今銀價日貴而運商竟敢背案違章不惟不自請減岸價並將官貼之鹽厘一併朦收如故將永爲運商之私利今日地方公益百端彼舉而困於財政勢成通病本省紳士曾在端督任內公稟請將運商所贏協助北線路股乃時隔半年未見執行今居本局開會本省議員亟應提議而淮爲產鹽之地贛皖湘鄂則皆爲淮鹽行銷之地各省皆以爲言因而各省之諮議局皆亟電請問本局作何辦法嗣經議定呈請查案責令運商將前復之岸價並津貼之鹽厘一併遵案如數核減以濟地方公益之用惟前經本局議定測量江北水道規畫江淮水利公司此次即議決將該核減款測量經費以便早日設立公司爲江北造白卅之福附錄本案理由書以及各省亟電 一理由書自同治七年前兩督部堂會札飭各岸督銷局以初定章時每銀一兩約兌錢一千五百文內外今可兌錢一千六百數十、及七百文不等運商在局售鹽係收銀兩在棧買鹽係用錢文出一入便宜不少應減各局售價酌定鄂湘西岸每百斤減價三錢皖局每百斤減價二錢廿運商本利內扣去一半應能鹽厘內扣去一半將來錢價如跌至一千五百文以內仍當隨時酌復示論遵辦在案是鹽價增減當以銀一兩兌錢一千五百文爲標準爲不可移易之案 （未完）

○贛省諮議局公舉代表請開國會

江西諮議局日昨開會提議公舉議員明春晉京往都察院書請開國會事宜已經公衆投票舉定閔荷、聶傳曾兩人又另舉劉景熙汪龍光前往上海商諸各省議員籌備一切聞不日即可首途云

○贛省諮議局之近事

贛省諮議局前因開會提議決議議案共有八十餘件現綠業已閉會由議長謝敬虛會同當事按日擇要備文呈院鑒核施行而該局議事課書記課因之頗形忙碌云

○四川諮議局議決第三案呈請文

爲呈請公佈事本局提議整理四川川漢鐵路公司一案案稱四川川漢鐵路開辦已及六年今雖已定期本年十月由宜昌開工而合計全路資本七千萬兩現在僅逾千萬工大款微既已若此而總分各公司條理棼如未開工以前即以虛費鉅萬若不切實整理前受之病行且益深將來之功復何可冀現在公司訂於本月初十日召集各地股東開第一次股東總會倣籌謀新在此一舉會中應辦之事亟宜先定大綱庶臨時有所依據茲撮其要一則組織董事局及選舉查帳人凡公司以董事局爲綱領律有明文查帳人監督款項一切尤關重要皆非由於公舉者不能勵行其職川漢公司自開辦至今不設斯席叢弊誤工厥由乎此此次開會允當首先從事蓋必董事局查帳人選舉成立而後整理一切權責有所專屬不至築室敗謀也二則修改公司章程也前督部堂頒於公司改歸商辦時奏定章程五十九條久逾實行之期而按之事實則無一條曾經遵守例如章程定公舉總副理各一人而公司乃忽有總理三人章程並無監督之說而忽置監督五人其他離奇私擅不勝毛舉公司不能無章程載在公司律而違反章程公司律又曾定罰則推當事者之意或將以股東會未成爲解今既開會若再不實行其又何辭顧當日章程倉卒入告其中規定亦實有種種不合者應於此次會中提出公議修改期諸妥協無窒且於事實相宜使執事者範其馳驅而股東亦有所據以爲監督之地其修改之法宜將關於選舉董事及查帳人各條先行提出議決待選舉既定而後更議其餘庶不至因修改章程之故阻滯機關之成立矣三則清查帳項也前此公司帳項雖經部委清查實未能盡塞疑竇距今又逾兩年則應查者自復不少此次股東大集董事局創設新舊遞嬗之交則尤非可以尋常之清查相比應將公司帳目由董事局成立之日劃爲兩屆以後另立新帳由到會股東互選明習會計精於鉤稽者若千人會同查帳人將前屆帳目分類分年細查並將存放款項之處確實考設限期畢事印刷報告以示信於全體股東庶嫌疑可以盡釋而宿弊亦可以盡祛矣四則辭除錮習以昭商業信用也公司奏歸商辦而種種錮習時且較官尤甚即就表面而言如股東當事用稟呈而公司居然於門首懸牌批示商業分科亦屬常事而顧其職者必以監督爲名下至隊官兵勇一切依仿官場惟恐不象形惟肖商界駭笑股東側目厥不由此其他冗人靡費紹智於舊日局所者中痛尤深而淡者不覺庶應清非特違忤商規實亦僭逾官紀此次修改章程關於此類均須詳細規定極力禁止至於文牘往返亦須立定格式期與官府文書有別此事於商業關係至重不得視爲小節而忽之也五則統一會計也商業以會計爲最要而公司奏定章程於此殊失簡畧比年公司存款散置成渝滬漢各處稽考則互不相謀應兌則上下糾葛虧蝕折損危險時時可慮而事後且將莫可究詰是應詳定會計章程使資流百慮皆歸於一無令仍此紛亂凡百商業雖分店至數十百所而財政中權必滙歸於總店此無待煩稱者也六亟籌募股之法也公司資本僅租股一端萬不足以集事此理已人人知之而顧不能別募股本者以公司對外則信用不立對內則股友寒心故也今既開會且議整理一切則情誼漸孚猜疑漸泯值此開工之始希望頓增股東既爲主張權利而來則亦當負籌集股本之義務應由公司將工事年限及資本總額比對豫算除歲收租股外每年尙須募股若干請股東及各代表人籌議分地分人共担勸募之責庶路工不至有中道竭蹶之險夬七關會至閉會之日公司上下執事人不得更易或他適也應行清查之件須問經手者始得明晰此理易明勿待解說要之鐵路係全川應興之事業成敗即係通省之性命以上數端大綱應請督部堂於本月開會以前轉行飭知四川川漢公司此次開會務必按照逐一舉行於公司前途裨益實非淺鮮等語本局議定此案係屬可行事件相應照章呈請公佈爲此合呈督部堂請照公佈施行須至呈者宣統元年十月初五

寸鐵

◎中國運動家有言一條肩擔兩甕迷湯何事不可圖。

◎西國政治家有言左手畫地圖右手揮金錢何國不可滅。

禪曰甲說利害相倖而兔輕重者而猶不爲至於乙說則土地公產也金錢私有也故中國賣國者皆一班精明之官吏此乙說所以占優勝也。

淮屬紳界之慘狀

[illegible]

上海益華公司
德國通生製
美容術
淨面美容水
潤膚美顏膏

環球歡迎男女咸宜
嗜鴉片烟面色黃黑者不可不用
嗜酒之人面生酒刺者不可不用
喜採香粉面生粉刺者不可不用
年紀稍長面現縐紋者不可不用
皮膚燥烈發現凍瘡者不可不用
肺熱之人面生雀斑者不可不用

淮屬紳界之慘狀

山陽縣紳士孫皋步趁前在省城被山陽縣陳令派差多人押解淮揚道訊辦陳令又將多年監禁之有供狀匪犯脫出釋放令到道質控告開溜揭道與縣會同觀察因公代在即於初九日交詳前經訊辦詳文先將孫紳參革歸案訊辦並詳請其經將究鑒得此案原委 令正孫紳有里人李某之妻胡氏被孫戶張學柱圖強逼命該夫報案陳令因信門丁陳姦匪之言故縱兇犯反行押斃卞尾夫致動衆憤士民數十人往掛爲呈首請該管淮安府總太守昭等陳令大受申飭不數日即有匿名揭票倘轅攻縣武斷欺壓等語奉批飭縣會復陳大令一面肆人提名控告一面詳復督撫臬憲從嚴參辦經前督憲端飭委桂太守嚴華審查稟復未及奉批適值前憲移督北洋陳大令乘機到省抽去後禀一面托與觀察轉囑桂太守遲不復禀一面詳豪強惡飭與道提訊乃歷查孫紳並無案件所禀皆模糊影響之語惟該顏東晨當經案公發呈中有孫紳之名故陳大令立將該犯放出控告又將兇犯張居收押餓食瘦斃希圖訊甚鍛証現値立憲時代身爲令尹者用此强迫手段黑闇前所不可設想

上海益華公司
德國趙醫生製
美容水
淨面美容 潤膚美顏
閨閣必需宜札最宜
一元五角

環球歡迎 男女咸宜
嗅鴉片烟面色蠟黑者不可不用
嗜酒之人面生酒刺者不可不用
喜搽香粉面生粉刺者不可不用
年紀稍長面現皺紋者不可不用
皮膚燥烈發現凍瘡者不可不用
肺熱之人面生雀斑者不可不用

此美容水美顏膏[illegible]
總發行所益華公司[illegible]外埠函購[illegible]

奏摺

兩江總督張人駿奏勸業會需欵浩繁籌議布置情形摺

奏爲遵 旨開辦南洋勸業會事屬創舉需欵浩繁謹將籌議布置情形恭摺仰祈 聖鑒事竊臣於宣統元年七月二十五日接准農工商部咨行七月十三日內閣奉 上諭振興實業爲國家富强要政叠經諭令各直省督撫實力提倡並前派大臣前赴各國賽會藉以䀄通商智爲改良競進之圖我國地大物博誠非吝嗇不足以造精進茲據農工商部會奏議復南洋籌設勸業會及賽物免稅一摺兩江風氣早開民物繁盛自應就地設會爲各省之模範著派南洋大臣張人駿爲該會正會長並著各督撫籌辦協會出力各事所有賽品准其分別酌免稅釐俟開會有期屆時由農工商部奏請簡派大臣爲審查總長蒞場開會用示 朝廷勸勵農工推廣商業之至意欽此仰見 宸謨宏遠欽佩莫名臣查南洋勸業會之設前督臣端方原奏係酌取日本初仿西法先設國內博覽會之舉而斟酌其名務以收小範圍俾免踰越爲宗旨經費預算約數定以五十萬元由本省官商各半分籌以宣統二年四月初一日爲開會之期所有預備事宜儘於是年三月內一律辦妥如實在籌備不及當於開會前三月預先通告展緩臣抵任後接准移交當以茲事體大東西各國凡有是舉籌備之期遠或十年近亦數年現在計距會期爲時已迫而股本是否足數辦事是否可靠尙無確實把握隨卽邀集認股各紳商親與詢問始尙游移籌議再三甫允認足二十五萬元之數官股除由江寧財政局撥付二萬元外其餘二十三萬元有七萬元係指貫院房屋材料作抵估價招領承受之人已屬緩不濟急其餘十六萬元係以津浦鐵路債票一百八十四張向各商號押借作抵此項債票尙未到齊據勸業董事會稟稱卽以債票全押亦且不足指項之數近以籌辦一切事宜據承辦委員試用道陳琪稟稱原估之五十萬元萬難敷用請設法寬籌二十萬元方足以資周轉是屬敷衍形短絀續欵又須疊增此經費搆譏之實在情形也[illegible]於所辦事務[illegible]委各員調閱表冊所定依期進行各節具有條理而實行未及三分之二且會場陳設千端萬緒必須場內建築先期成立方能著手應設館所不下十餘區工程繁鉅係由滬商招匠包辦訂立合同限以來年三月完工裝飾景物安置貨品旬日間豈能周妥且爾時商貨閩集中西旅客屯貨堆棧多未籌備尤虞窒礙此辦事竭蹶之實在情形也綜此兩端方日與在事各員諄切圖維妥求整理旋奉 明詔式頒華倫鼓舞伏念此事開辦伊始前無所受風聲所播中外屬目既不可少涉鋪張亦不應過爲經紀飭司局撙以不動部欵設法籌措苟簡經費應與寬籌辦事必嚴程限當濟用一面遴委調曉差遣廣東候補道李哲濬會同原派各員趕速備辦並飭由滬商董事與會場包工匠人改訂合同縮短期限務令依期開會以免展延致滋廢費現計津浦債票一百三十四張實可押銀一十一萬九千元併入財政局前撥二萬元再爲加籌二十一萬五千元共爲三十五萬元商股等共計原認二十五萬元加認十萬元已敷原定續增兩共七十萬元之數惟原議商本受虧仿照各國通例官任補助勸用官欵應俟會事告竣方能核實開報茲屆清理財政之時所有外籌外銷之欵目均應和盤托出現因開辦此項勸業會動用頗鉅相應請 旨先行飭下度支部立案以符定章除由臣隨時督飭撙節開支切實辦理並分咨查照外謹會同江蘇巡撫臣瑞澂恭摺具陳伏乞 皇上聖鑒訓示謹 奏宣統元年十月十二日奉 硃批該部知道欽此

要件

湖北粵漢川漢鐵路草約合同原稿（續）

第十四欵 借欵進項或在中國或在德國或在英國或在法國交付德華匯豐匯理各銀行收存歸入湖南湖北官鐵路項下至交付此欵係按照購票章程內所載購票人交付銀兩之日期辦理其在倫敦在柏林在巴黎所存之鐵路欵項按常年三釐給發利息在中國所存之鐵路欵項作爲隨時交易其利息嗣後酌定借欵進項暨生發之利息除照本合同第二欵第三欵所載應先交付各欵外所有未經提用之欵銀行等將欵存放聽候督辦大臣提用在中國所需欵項按照造路一切開支費用實在應需若干可由督辦大臣自定向匯豐德華匯理各銀行匯至中國每年大臣提用欵項若逾二萬磅之數應於用欵十日前知照該行所匯之欵存於該銀行聽候爲鐵路事提用由督辦大臣自使該銀行等在中國所存放欵內撥用凡係用於湖廣境內粵漢鐵路修路項下者存在滙豐銀行凡係用於鄂境川漢鐵路修路項下者存在德華銀行此條路項下按照建造鐵路工程所需隨時提用由各該鐵路總辦或其代辦出支取憑單向德華銀行或匯豐銀行取支並須將所提用之欵先兩日另出兩單聲明緣由一單交該銀行一單交該查帳員各該鐵路帳目用中文及英文或德文登記按照妥善新法辦理並佐以收支單爲據於造鐵路期內該帳目並收支憑單隨時任由銀行等目給薪水僱用之粵漢川漢各查帳員查看該查帳員之職專爲公司查察此項借欵是否按照本合同第三欵所載提用開支並查明按照第十八欵內載鐵路總局每月所購外洋材料帳目鐵路總局每年年終結帳後將鐵路收支帳目及行車進欵目用中英文刊印以便任人取閱

第十五欵 設若建造鐵路時借欵餘銀並生發之利息除付第二欵內載贖回比國金元小票所需用欵及付借欵利息外不敷條造鐵路以及裝配所需其不敷之數先由中國欵項提付以免延誤建造工程如仍有不敷之數則向銀行等續借洋欵其利息並條欵仍照現時之合同辦理其值價將來係按照售出之實數交付中國國家銀行等於每百分扣留用銀五分半（即每百磅債票扣留用銀五磅半）若鐵路造成後鐵路項下尙有存欵將此未用之欵移入後詳第二十欵內載借欵利息公債項下以備中國國家撥還此合同承認應還之欵（未完）

杭州下天竺寺門口

（中國名勝畫之二）

商務

叫莊 昨日禮拜六爲本埠義記洋行第一千一百三十六次拍賣叫莊之期其拍出之各色彩呢及洋紅布等價目如左

	每碼價銀
（小呢）大紅黃掛	五錢六分二
新洋黃掛	五錢五分五
新綠黃掛	五錢五分三
紫色黃卜	五錢四分
大紅海馬呢	五錢九分一
新洋藍海馬	五錢五分
淺洋藍海馬	五錢二分六
新綠海馬	五錢五分三
金黃海馬	五錢五分
紫色海馬牌	五錢二分六
大紅無牌呢	四錢八分六
中洋無牌	五錢
大紅獅牌呢	五錢五分
	每疋價銀
（嗶嘰）九磅大紅加官	六兩五錢二五
十一磅大紅加官	六兩八錢
（紅布）三磅半母子牌	二兩五錢四分
四磅母子牌	二兩六錢一分
四磅半母子	二兩六錢九分
五磅半母子	二兩九錢四分
五磅半母子牌	三兩零三分
六磅母子牌	三兩三錢一分
三磅半八仙牌	二兩六錢四分
四磅又又	二兩六錢八分
四磅半又	三兩零六分
五磅又又	三兩一錢
五磅半又	三兩一錢二分
六磅八仙牌	三兩四錢三分
四磅利市牌	二兩六錢三分
四磅半 又	二兩七錢四分
五磅又又	二兩九錢三分
六磅又又	三兩三錢五分

本埠市況物價表

英洋 開盤七錢四分九厘三七五 收盤七錢四分九厘半
銀拆 開盤二錢四分午市二錢一分 收盤二錢一分
轉帳 二錢三分 掛牌一錢三分
標金 開盤 四百零七兩七錢至四百零七兩二錢
午市 四百零七兩五錢至四百零七兩四錢
（銀行進出交易如下）
道勝 買進羅卜洋一萬元價係一百十四元
又 又 賣出西十二月份至正月底期先令一萬磅價係二先令四辦士五六二五至二先令四辦士六二五
又 賣出西正月底期先令二千五百磅價係二先令四辦士六二五
花旗
德華 裝往漢口現銀十萬兩
又 又 裝往天津現銀五萬兩正

股票 昨由交通公司報告各種股票行情如左

藍格志股票現盤	八百四十兩
叭喇糖 又	三百四十兩
瑞記 又	四百二十五兩
公和祥 又	一百二十八兩
開平 又	十九兩
怡和紗廠 又	一百三十三兩
客林磅 又	二百三十兩

滙票 初六日各國滙票行情如左

大條銀	二十四辦士十一之三 二十四辦士十六之九
英倫電滙	二先令四辦士十 六·八
又 現滙	二先令四辦士十八 之五
電滙四個月票	二先令四辦士十 六之十一
銀行買進四個月滙票	二先令五辦士十八 之一
又 六個月滙票	二先令五辦士十 六之一
銀行新滙票四個月定貨	二先令五辦士十四 之一
又 六個月定貨	二先令五辦士十 六之七
法國現電滙	三法郎
四個月電滙	三法郎〇五二之一
六個月電滙	三法郎零七二之一
德國電滙	二馬克四三
四個月電滙	二馬克四八
美金電現	五十七元四之一
四個月電滙	六十元四之一
香港電滙	七十五兩四之一
日本電現	八十五兩八之五
三十日電滙	八十四兩八之五
印度滙票	一百七十七羅比 四之一

金市 初六日收盤金價如左

現貨赤金	四百零七兩五錢
遠期赤金	未開
足赤沙金	四百十三兩五錢
沙金合赤	四百十六兩五錢

錢市 初六日北市銀拆及銀銅元錢價併錄如左

龍洋	七錢四分九厘
英洋	七錢五分零二毫半
本洋	九錢五分
小洋	六錢七分二厘一毫半
銀拆	二錢六分
洋拆	七錢二分二厘
銅元	一百七十九千文
市錢	一百五十二千文
錢找	一千文
衣牌規銀	一百七十七千五百文
衣牌大洋	一千三百四十文
衣牌小洋	一百十九文
小洋貼水	每角十五文

金融 初六日銀行市面如左

查倉單 初六日禮拜六各銀行查倉單如左

麥加利存銀五十六萬 洋四十三萬 拆出銀一百萬
道勝存銀八萬 洋十萬 拆出銀二十五萬
滙豐存銀一千零八十萬 洋一百十九萬 大條銀一千九百九十三條 金押出銀二十五萬 拆出銀七十四萬
德華存銀二百三十五萬 洋廿一萬 拆出銀一百八十萬
和蘭存銀八萬 洋十萬 拆出銀一百萬
花旗存銀廿七萬 洋廿四萬 拆出銀六十一萬
正金存銀五十萬 洋十八萬 拆出銀一百三十二萬
東方存銀十三萬 洋二萬 拆出銀一百十一萬
通商存銀四萬 洋十八萬 拆出銀五十四萬
華比存銀四萬 洋十七萬 拆出銀一百四十一萬
各莊底存銀卄萬 洋一百萬
以上各銀行共存現銀一千五百零五萬兩 現洋三百八十二萬元 大條銀一千九百九十三條 金押出銀二十五萬兩 共拆出銀九百七十八萬兩正

糧食 昨日滬南米市平平來貨與銷路兩均平和價情較前彷彿各價如左

	每石
機器高白米	六元七角
機器新粳米	六元六角
常鄉高白米	六元五角
常鄉新粳米	六元三角
錫鄉高白米	六元二角
蘇同高白米	六元二角
蘇同新粳米	六元一角
松江高白米	六元一角
青角高白米	六元一角
珠角新粳米	六元
北折高白米	五元七角五分
梨里高白米	五元八角
陶溼高白米	五元八角
機器蘆籼米	六元二角
蘇同蘆籼米	五元九角
機器白元米	七元二角
常鄉白元米	七元
蘇陰白元米	六元四角
高小麥	四元九角
次小麥	四元三角

◉出口土價

絲市 昨日六個月法滙計三百零七法郎半合銀百兩洋商買進各絲其牌名担價如左

集昌洋行買義興黃虎牌頭二號七里大經二十担每担五百二十兩至五百十兩
遠昌洋行買合義和千三至十五分頭號廠絲廿担每担七百六十五兩
又買脚踏車牌頭二三號大經五十担每担五百四十兩至五百十兩
又買黑馬牌二號七里大經十担每担五百三十兩
又買姚金獅牌七里白絲十担每担四百五十兩
泰和洋行買泰成帶廠市黃絲五担每担價三百七十三兩七錢五分
波斯洋行買同人裕綿州黃絲八十担每担價三百十七兩五錢至三百十六兩二錢五分
又買鵝牌頭號白絲八担每担四百五十二兩五錢
又買綠梅牌二號白絲八担每担四百零五兩
錦隆洋行買琴女牌八繭灰經十担每担三百八十兩

◉進口洋價

棉紗 印度紗近日洋行開貨甚少然紗號收貨價格略見疲弱茲將市價如左

十二支	老大班紗每包	一百零一兩五
	又數子紗	一百零一兩二五
	又夫婦圖	一兩零五錢
二十支	紅人頭	一百十五兩
	又寶星	一百十四兩
十支	四同人	九十八兩
	又雙同人	九十七兩
	又雙大旗	九十七兩
	又黑牛人	九十四兩五錢
	又彩美人	九十七兩五錢
	又地球圖	一百零一兩半

紗業者鑒 初四日本報接到寄紗業商會墨字具名投函內附東洋及印度兩紗市價單本報商務訪員參考不符市價故不錄昨日至紗業公所辦理處調查悉知該業中有奸商冒名紗業商會假信擾擾市面別報不察其奸竟有刊出買紗客商恐有誤會紗業公所正在調查故本報爲振興商務起見故特附正

輿地學會股票折付輿圖廣告

啓者本學會自甲午年開設以來擬印全份輿圖約分三批出版陸續售去股票約數百紙頭二批輿圖出後業經分別付出[illegible]

所餘之圖及價目○湖南圖洋三元○中外全圖洋八元○湖北圖洋四元○五洲總圖洋一元二角○皇朝一統圖(未裱)洋一元○皇朝直省圖洋三元○本國講授圖(未裱)洋二元○高等小學本國圖(附說)洋一元八角○大地講授圖(未裱)洋一元○高等小學外國圖(附說)洋一元二角○支那沿革圖洋二元○五洲列國圖洋五元四角○東洋歷史圖洋三元五角

●各省經理處▲北京琉璃廠文明書局▲湖北省城橫街勸學圖書社▲上海望平街時中書局▲湖南南陽街廣雅新書局

宣統元年九月輿地學會同人公啓

孫師鄭廣告

僕於七月內赴日本東京考查文科大學課程規則約至十月方能回國又須往蘇浙訪友事畢再行北上各省惠寄詩稿至京津者均託人代收惟鄙選作覆又晚晴詩史預約券擬定於年內將書寄齊不誤

常州鎮市巷莊公館詳述自來血功效

逕啓者僕氣體素虧自感風寒漸成癆疾以致面黃肌瘦四肢乏力步行艱難遍延名醫服藥毫不見效反致胃呆如是者已半載有餘諸友均云將成癆症前月家母命往申入醫院診治乘轎至車站適遇一位自鎮江至上海之客人告僕曰汝患血虧汝不見汝之面及

唔乎若斯之黃白無神此其明証也僕遂問其申江以何醫院為最著伊答云此症不容入醫院祇購上海五洲大藥房人造自來血治血虧大有奇功盍往試之僕聽其言確確有據正在躊躇之間忽聞氣笛吹至決意回舍一試囑轎夫抬過父子牌坊中英大藥房停下將大洋二元購得自來血一瓶持歸啓閱方信實有補血之功祛病之能服之一瓶頓覺胃口大開面轉紅潤又至該藥房購得半打以三瓶贈吾妹服之據云乳水驟增晨而且肥嘔吞盡非貴藥房熟諳理化研究藥劑專心而得誠無西之妙品耶僕貴藥房多設分售處以濟危急而救生命誠造福無量焉此頌五洲大藥房主人道安

毘陵鐵市巷莊成能拜 十月二十七日莊公館緘

奏辦湖北義賑彩票頭彩五萬元

十一月念五日開彩 十一月初十

本局奉湖廣總督部堂張奏明開辦第九十六會額設六萬張每張售洋六元分為十條每條售洋一元中彩號數之多[illegible]公司經理大票准定期十一月念五日開彩副票准定期十一月初十日均在漢口開彩得彩紅票憑本局對號單兌銀元本總局在漢口鎮上海分局設在南市萬聚碼頭信成銀行樓上僅本分局均係毫拟向不零售外埠往來信力暨力一概不付統請自給 再紅票如無本分局騎縫圖章因無票根可查概不發兌特白

人間第一宗拓淳化閣帖出版

此帖為人間閣帖之冠為張得天尚書舊藏尚書于帖之四周跋小楷字至萬餘言之多此跋曾鐫之小天瓶齋中即世所傳巾箱帖也又有張晴嵐尚書朱書加注其寶貴可知吕鏡宇尚書復以重價得于華亭請之尚書付印以公之天下并將三尚書小影列于首冊精印成大本十冊共為一套定價七元正

總發行所 北京琉璃廠西門 蘇州都亭橋 上海望平街有正書局啓

立愈遺精金剛百鍊丸

家藏經驗奇方 咸稱天下無雙 凡患遺精淋濁 服後立即安康 遠埠郵購最安 幸勿觀望錯過

精者人生之精華也精固則強精竭則亡[illegible]世人之患遺精者實因耳鳴目暗百病叢生甚至促及壽限雖欲設法求治苦無對症方藥本藥局家藏秘方[illegible]每服洋七角○若膏丸並用功效益彰[illegible]上海三馬路中市丹鳳戲館後陳雲大藥房發兌

石印林則徐左宗棠手迹

裱成五尺對聯每副大洋六角外埠每副另加郵費洋一角

總發行所 北京琉璃廠西門 蘇州都亭橋 上海望平街有正書局

奏辦江南義賑公益彩票廣告

本公司稟奉南洋商督憲張批准援照章仍設分票得彩紅票有三千五百九十張之多實較他票為優[illegible]第一期定十一月二十日在總公司開彩[illegible]十二日止發如遲不候各外埠設有分公司仰便就近訂購分公司住址○杭州珠寶巷○蘇州中北街○蘇州天豐弄○松江西門外秋朝街○鎮江東塢街○南京坊口大街○漢口義昌巷○天津泰安棧○寧波天妃宮後○上海江南義賑公益彩票總公司謹啓

老沙遜代理鴨加輪船公司廣告

本公司鴨加輪船准於月之初九日直往橫濱神戶等埠凡欲載貨搭客請向本行商議

丹邱墨迹竹石譜人間劇迹景模孫都尉舊藏庚子之役失之嗣後于滬上以[illegible]

寫情小說[illegible]林中[illegible]出版

此冊情致之纏綿凄楚事迹之有味爲寫情小說中向所未有上卷早爲人所歡迎茲將中下兩卷合[illegible]

本報者鑒

例一 西洋各國 全年十四元 半年七元 報資先惠郵票不收

例一 [illegible]處只須預日函告即按其住址改寄無誤

中國名畫第八集出版

每冊大洋一元五角

- 北宋范華原秋山蕭寺圖卷(有米友仁題誌 景樸孫都護藏)
- 明楊龍友深谷吟秋圖(劉聚卿參議藏)
- 明唐六如藕香圖(平等閣藏)
- 王烟客做大癡山水(寶華庵藏)
- 王麓臺做子久擬北苑夏山圖(胡勖庵參議藏)
- 王麓臺平岡曲澗圖(程聽彝觀察藏)
- 王石谷盧鴻草堂圖(龐萊臣京卿藏)
- 王石谷臨柯敬仲竹石小幅(劉聚卿參議藏)
- 王石谷山水冊之九(陶齋尚書藏)
- 御題王田畫冊第十(陶齋尚書藏)
- 吳墨井南嶽松雲圖(上海艾氏世藏)
- 改七薌天女散花圖(邵厚夫參議藏)
- 沈南蘋設色雙鳳圖(龐萊臣觀察藏)
- 禹之鼎畫王漁洋踏雪尋梅小影(蘇寶米齋)

總發行所 北京琉璃廠西門 蘇州都亭橋 上海望平街有正書局

中野醫院

中野醫院長中野貢先生父子眼係日本下關醫院長懸壺上海[illegible]號洋房以便華人就診先生研精醫學深通各科其履歷名譽卓著[illegible]開院已遍六載凡以內科外科女科兒科眼科耳鼻咽喉科毒門各病來院求診者無不手到病除有此聖醫實為地方生民之幸福也子等合家患病仰承先生治愈實深感之特爲登報佈告代介紹院內尚有女醫生及華語通譯男女就診者向極便先生午前門診午後出診 周晉鑣 周同愈[illegible]

蘇路公司機車處廣陵厲銘實驗自來血保證書

鄙人上月間偶患小恙四肢無力加之遍身疼痛且鄙人生性愚拙素來不信醫家大凡病人如鎖無匙設遇鎖匠手配鑰即開不然反將鎖黃搗壞豈不悞事上海藥房林立賢愚不等抑或錯買豈不更悞似此訪信求真遷延一禮拜之久不料大便閉塞格外寒心刻閱申時二報見有自來血治症甚多特購一瓶試驗依服數日似覺稍爲爽快既而又買一瓶尚未見空而小恙已不知又找何人去矣今特草數行以驗其效伏爲刊登日報以告同病爲禱此請五洲大藥房主人道安 蘇省鐵路機車處厲銘上言 再瓶內附有認眞劵已被友人取去可否另賜一張爲感

總發行所上海四馬路老捕房對門五洲大藥房抄登

人造自來血價目 大瓶二元 小瓶一元二 每打二十元 十二元 郵局函購原班回件

京都天寶齋人參鹿茸靈芝野朮海狗腎扶陽種子衍慶丸

種子仙丹○靈驗非凡○鋪設上海二馬路中市西鼎新里內交易○謂余不信一試便知 虛言欺人罪我惟天

本草云海狗腎一物名曰膃肭臍其性大熱為扶陽補腎養精堅固一切虛白損五勞七傷夢遺滑精腰痠痿痛四肢乏力服之則立驗本齋獨秘良方用真正吉林老山人參關東鹿茸海狗腎並各種滋補貴品各藥君臣佐使相配製成惟藥性和平不燥不熱四時可服專治男子陽痿不舉舉而不固既舉未久或精滑如水精冷如冰或未交先泄泄而不射雖年輕損傷體弱之人服之轉弱為強雖白髮老翁服之久陽足宛如幼年命門丹田開胃健脾活絡壯筋培元固本養精烏鬚黑髮返老還童卻病延年多子多壽此丸因十分靈驗敢稱第一絕非是誇口矣每料廿兩三十六元每兩二元○另有始創精製鹿茸海狗腎壯陽補身種子衍慶酒大瓶四元中瓶二元功效同上此酒如購十瓶照市九扣○

滑稽小說女學生旅行記下卷出版

此書乃寫實情且處處指切世事

是爲女學界之醫戒又極詼諧可喜 文筆亦極佳 定價每冊大洋三角

又上卷再版現亦出版 每冊三角五分 上下二冊共大洋六角五分

總發行所 北京琉璃廠西門 蘇州都亭橋 上海望平街有正書局 各埠小說林

獨得秘方婦科一索必妊丹

艱於生育○服後必孕○伯道之憂○早爲購試○如不見信○請驗母鷄○一個此丹○立即生蛋

易云孤陰不生獨陽不長陰陽既和婦人斯無不能生育之理凡不能生育者必身體有病婦人之病大半天癸失調經行腹痛赤白帶下子宮寒冷者居多[illegible]名曰婦科一索必妊丹連服兩料則雖中年婦女經斷血枯月信亦能來潮身懷六甲之氣凡一切婦科病症服之無不應手奏效即從來未經生育之婦堅心按服包可一索永無滑胎暗產之患誠婦科中第一要藥每料一斤洋八元每盒洋二元遠埠信購郵局最妥總發行處在上海三馬路丹鳳茶園後陳雲大藥房啓